

DOCUMENT PROJECTE: D2.19_ Exp. 21_ 900379_ Av. Alfons XIII_ Doc.Graf. Arquitectura_Signat	IDENTIFICADORS	ESTAT	APROVAT
ALTRES DADES Codi per a validació: 5UROS-3SN22-QFDMY Data d'emissió: 29 de Maig de 2025 a les 13:57:39 Pàgina 1 de 68	SIGNATURES		



Remodelació Avinguda d'Alfons XIII. Badalona



Municipi
BADALONA

Tipus d'actuació
Remodelació d'avinguda urbana

Expedient
900379/21

Data
Octubre 2024

Tipus de document
Projecte d'execució

Gestió
**Direcció de Serveis de l'Espai Públic
Servei d'Actuacions de Mobilitat Sostenible (SAMS)**

Redacció de projecte
-Autor
JPAM Estudio de Arquitectura S.L.P.

-Especialista Ambiental
AZ Paisatge

-Especialistes en Xarxes
**MOSE Serveis d'Enginyeria, S.L.P.U.
ESTEYCO S.A.**

-Especialistes en Costes
GOPA. Arq. Técnica S.C.P.

Relació de documents i volums

01-17. D1 Memòria i annexos

18-26. D2 Plànols

27. D3 Plec de prescripcions tècniques

28. D4 Pressupost

19/28

Volums



Aquesta és una còpia impresa del document electrònic (Ref.: 3585058 5UROS-3SN22-QFDMY 82699510A8F54BD04E4C37E0A6457C01FFDB9F70) generada amb l'aplicació informàtica Firmadoc. El document està APROVAT. Mitjançant el codi de verificació pot comprovar la validesa de la signatura electrònica dels documents signats en l'adreça web: <https://verificador.amb.cat/verificador/Document/0/home>

Índex de volums			
D1 Memòria i annexos	D2 Plànols	D3 Plec de prescripcions tècniques	D4 Pressupost
01-16	18-26	27	28
<div><div>01</div><div>Memòria</div><div>Annex 01. Antecedents, àmbit d'actuació i situació prèvia</div><div>Annex 02. Planejament</div><div>Annex 03. Topografia. Part 1</div></div> <div><div>02</div><div>Annex 03. Topografia. Part 2</div><div>Annex 04. Geologia i geotècnia</div><div>Annex 05. Definició geomètrica i replanteig</div><div>Annex 06. Moviment de terres</div><div>Annex 07. Climatologia, hidrologia i drenatge</div></div> <div><div>03-04-05-06-07-08-09-10</div><div>Annex 08. Xarxa de clavegueram</div><div>Parts 1 – 2 – 3 – 4 – 5 – 6 – 7 – 8</div></div> <div><div>11</div><div>Annex 09. Canalitzacions i desviaments de cursos d'aigua</div><div>Annex 10. Ferss i paviments</div><div>Annex 11. Estructures i murs</div><div>Annex 12. Enllumenat</div><div>Annex 13. Xarxa de reg i abastament d'aigua pel reg</div><div>Annex 14. Plantacions</div></div> <div><div>12</div><div>Annex 15. Senyalització, abalisament i seguretat vial</div><div>Annex 16. Semaforització</div><div>Annex 17. Serveis existents. Serveis afectats. Nous subministraments i instal·lacions de serveis. Part 1</div></div> <div><div>13</div><div>Annex 17. Part 2</div><div>Annex 18. Expropiacions, ocupacions temporals, restitució de dreta reals i servitud</div></div> <div><div>14</div><div>Annex 19. Autoritzacions i concessions</div><div>Annex 20. Pla de control de qualitat</div><div>Annex 21. Estudi de seguretat i salut</div><div>Annex 22. Aspectes ambientals</div><div>Annex 23. Estudi de gestió residus construcció i demolició</div><div>Annex 24. Accessibilitat</div></div> <div><div>15</div><div>Annex 25. Desviaments de trànsit i fases d'execució</div><div>Annex 26. Pla d'obra</div><div>Annex 27. Justificació de preus</div><div>Annex 28. Pla de consum i manteniment de l'obra acabada</div><div>Annex 29. Pressupost coneixement de l'Administració</div><div>Annex 30. Fitxa resum de les característiques del projecte</div><div>Annex 31. Cales de l'estat actual</div><div>Annex 32. Mobiliari urbà</div><div>Annex 33. Infografies</div></div> <div><div>16 – 17</div><div>Annex 34. Estudi mobilitat</div></div>	<div><div>18 – 19 – 20 – 21 – 22</div><div>Doc.Graf. Arquitectura</div></div> <div><div>23 – 24 – 25 – 26</div><div>Doc.Graf. Instal·lacions</div></div>	<div><div>27</div><div>01. Condicions administratives</div><div>02. Plec de prescripcions tècniques generals</div><div>03. Plec de prescripcions tècniques particulars</div></div>	<div><div>28</div><div>01. Amidaments</div><div>02. Quadre de preus I</div><div>03. Quadre de preus II</div><div>04. Pressupost</div><div>05. Resum de pressupost</div></div>

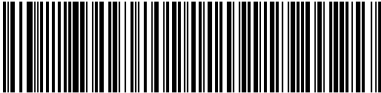

LLISTAT DE PLÀNOLS	
Número de plano	Nombre de plano
01. SITUACIÓ GENERAL	
SG.00	LLISTAT PLÀNOLS
SG.01	INDEX I SITUACIÓ GENERAL
SG.02.1	EMPLACAMENT
SG.02.2	ÀMBITS PROJECTE
SG.03	PLANTA GENERAL PROPOSTA
SG.04.1	PLANEJAMENT 01
SG.04.2	PLANEJAMENT 02
SG.04.3	PLANEJAMENT 03
SG.05.0	TOPOGRÀFIC
SG.05.1	TOPOGRÀFIC, ZONA 1
SG.05.2	TOPOGRÀFIC, ZONA 2
SG.05.3	TOPOGRÀFIC, ZONA 3
SG.05.4	TOPOGRÀFIC, ZONA 4
SG.05.5	TOPOGRÀFIC, ZONA 5
SG.05.6	TOPOGRÀFIC, ZONA 6
SG.05.7	TOPOGRÀFIC, ZONA 7
SG.05.8	TOPOGRÀFIC, ZONA 8
SG.05.9	TOPOGRÀFIC, ZONA 9
SG.05.10	TOPOGRÀFIC, ZONA 10
SG.06.0	PLANTA GENERAL SECCIONES
SG.06.1	ESTAT ACTUAL, PERFILS TRANSVERSALS, PK000, PK020, PK040
SG.06.2	ESTAT ACTUAL, PERFILS TRANSVERSALS, PK060, PK080, PK10
SG.06.3	ESTAT ACTUAL, PERFILS TRANSVERSALS, PK120, PK140, PK160
SG.06.4	ESTAT ACTUAL, PERFILS TRANSVERSALS, PK180, PK200, PK22
SG.06.5	ESTAT ACTUAL, PERFILS TRANSVERSALS, PK240, PK260, PK280
SG.06.6	ESTAT ACTUAL, PERFILS TRANSVERSALS, PK300, PK320, PK340
SG.06.7	ESTAT ACTUAL, PERFILS TRANSVERSALS, PK360, PK380, PK400
SG.06.8	ESTAT ACTUAL, PERFILS TRANSVERSALS, PK420, PK440, PK460
SG.06.9	ESTAT ACTUAL, PERFILS TRANSVERSALS, PK480, PK460', PK480
SG.06.10	ESTAT ACTUAL, PERFILS TRANSVERSALS, PK480, PK500, PK520
SG.06.11	ESTAT ACTUAL, PERFILS TRANSVERSALS, PK540, PK560, PK580
SG.06.12	ESTAT ACTUAL, PERFILS TRANSVERSALS, PK600, PK620, PK640
SG.06.13	ESTAT ACTUAL, PERFILS TRANSVERSALS, PK660, PK680, PK700
SG.06.14	ESTAT ACTUAL, PERFILS TRANSVERSALS, PK720, PK740, PK760
SG.06.15	ESTAT ACTUAL, PERFILS TRANSVERSALS, PK780, PK800, PK820
SG.06.16	ESTAT ACTUAL, PERFILS TRANSVERSALS, PK840, PK860, PK880
SG.06.17	ESTAT ACTUAL, PERFILS TRANSVERSALS, PK900, PK920, PK940
SG.06.18	ESTAT ACTUAL, PERFILS TRANSVERSALS, PK960
SG.08.0	SUPERPOSICIÓ
SG.08.1	SUPERPOSICIÓ, ZONA 1
SG.08.2	SUPERPOSICIÓ, ZONA 2
SG.08.3	SUPERPOSICIÓ, ZONA 3
SG.08.4	SUPERPOSICIÓ, ZONA 4
SG.08.5	SUPERPOSICIÓ, ZONA 5
SG.08.6	SUPERPOSICIÓ, ZONA 6
SG.08.7	SUPERPOSICIÓ, ZONA 7
SG.08.8	SUPERPOSICIÓ, ZONA 8
SG.08.9	SUPERPOSICIÓ, ZONA 9
SG.08.10	SUPERPOSICIÓ, ZONA 10
SG.09.0	ENDERROCS
SG.09.1	ENDERROCS, ZONA 1
SG.09.2	ENDERROCS, ZONA 2
SG.09.3	ENDERROCS, ZONA 3
SG.09.4	ENDERROCS, ZONA 4
SG.09.5	ENDERROCS, ZONA 5
SG.09.6	ENDERROCS, ZONA 6
SG.09.7	ENDERROCS, ZONA 7
SG.09.8	ENDERROCS, ZONA 8
SG.09.9	ENDERROCS, ZONA 9
SG.09.10	ENDERROCS, ZONA 10

LLISTAT DE PLÀNOLS	
Número de plano	Nombre de plano
02. DEFINICIÓ GEOMÈTRICA	
DG.01.0	PLANTA GENERAL PROPOSTA
DG.01.1	PLANTA GENERAL, ZONA 1
DG.01.2	PLANTA GENERAL, ZONA 2
DG.01.3	PLANTA GENERAL, ZONA 3
DG.01.4	PLANTA GENERAL, ZONA 4
DG.01.5	PLANTA GENERAL, ZONA 5
DG.01.6	PLANTA GENERAL, ZONA 6
DG.01.7	PLANTA GENERAL, ZONA 7
DG.01.8	PLANTA GENERAL, ZONA 8
DG.01.9	PLANTA GENERAL, ZONA 9
DG.01.10	PLANTA GENERAL, ZONA 10
DG.02.0	REPLANTEIG
DG.02.1	REPLANTEIG, ZONA 1
DG.02.2	REPLANTEIG, ZONA 2
DG.02.3	REPLANTEIG, ZONA 3
DG.02.4	REPLANTEIG, ZONA 4
DG.02.5	REPLANTEIG, ZONA 5
DG.02.6	REPLANTEIG, ZONA 6
DG.02.7	REPLANTEIG, ZONA 7
DG.02.8	REPLANTEIG, ZONA 8
DG.02.9	REPLANTEIG, ZONA 9
DG.02.10	REPLANTEIG, ZONA 10
DG.03.1	SECCIONS TRANSVERSALS, PK000, PK020, PK040
DG.03.2	SECCIONS TRANSVERSALS, PK060, PK080, PK100
DG.03.3	SECCIONS TRANSVERSALS, PK120, PK140, PK160
DG.03.4	SECCIONS TRANSVERSALS, PK180, PK200, PK220
DG.03.5	SECCIONS TRANSVERSALS, PK240, PK260, PK280
DG.03.6	SECCIONS TRANSVERSALS, PK300, PK320, PK340
DG.03.7	SECCIONS TRANSVERSALS, PK360, PK380, PK400
DG.03.8	SECCIONS TRANSVERSALS, PK420, PK440, PK460'
DG.03.9	SECCIONS TRANSVERSALS, PK480, PK460', PK480
DG.03.10	SECCIONS TRANSVERSALS, PK480, PK500, PK520
DG.03.11	SECCIONS TRANSVERSALS, PK540, PK560, PK580
DG.03.12	SECCIONS TRANSVERSALS, PK600, PK620, PK640
DG.03.13	SECCIONS TRANSVERSALS, PK660, PK680, PK700
DG.03.14	SECCIONS TRANSVERSALS, PK720, PK740, PK760
DG.03.15	SECCIONS TRANSVERSALS, PK780, PK800, PK820
DG.03.16	SECCIONS TRANSVERSALS, PK840, PK860, PK880
DG.03.17	SECCIONS TRANSVERSALS, PK900, PK920, PK940
DG.03.18	SECCIONS TRANSVERSALS, PK960
DG.04.1	SEC. LONGITUDINALS NORD OEST, ZONA 1,2,3,4
DG.04.2	SEC. LONGITUDINALS NORD OEST, ZONA 5,6,7,8
DG.04.3	SEC. LONGITUDINALS NORD OEST, ZONA 9,10
DG.04.4	SEC. LONGITUDINALS SUD EST, ZONA 1,2,3,4
DG.04.5	SEC. LONGITUDINALS SUD EST, ZONA 5,6,7,8
DG.04.6	SEC. LONGITUDINALS SUD EST, ZONA 9,10
DG.04.7	PERFIL LONGITUDINALS NORD OEST, ZONA 1,2,3
DG.04.8	PERFIL LONGITUDINALS NORD OEST, ZONA 4,5,6
DG.04.9	PERFIL LONGITUDINALS NORD OEST, ZONA 7,8,9
DG.04.10	PERFIL LONGITUDINALS NORD OEST, ZONA 10
DG.04.11	PERFIL LONGITUDINALS SUD EST, ZONA 1,2,3
DG.04.12	PERFIL LONGITUDINALS SUD EST, ZONA 4,5,6
DG.04.13	PERFIL LONGITUDINALS SUD EST, ZONA 7,8,9
DG.04.14	PERFIL LONGITUDINALS SUD EST, ZONA 10

LLISTAT DE PLÀNOLS	
Número de plano	Nombre de plano
03. PAVIMENTS	
PV.01.0	PAVIMENTS, ACABATS
PV.01.1	PAVIMENTS, PLANTA ZONA 1
PV.01.2	PAVIMENTS, PLANTA ZONA 2
PV.01.3	PAVIMENTS, PLANTA ZONA 3
PV.01.4	PAVIMENTS, PLANTA ZONA 4
PV.01.5	PAVIMENTS, PLANTA ZONA 5
PV.01.6	PAVIMENTS, PLANTA ZONA 6
PV.01.7	PAVIMENTS, PLANTA ZONA 7
PV.01.8	PAVIMENTS, PLANTA ZONA 8
PV.01.9	PAVIMENTS, PLANTA ZONA 9
PV.01.10	PAVIMENTS, PLANTA ZONA 10
PV.02.0	PAVIMENTS, PLANTA I DETALLS
PV.02.1	DETALL, SECCION ST1
PV.02.2	DETALL, SECCION ST2
PV.02.3	DETALL, SECCION ST3
PV.02.4	DETALL, GUAL PEATONAL
PV.02.5	DETALL, GUAL RODAT
PV.02.6	DETALL, PARADA DEL BUS
PV.02.7	PLANTA GENERAL, POSICIÓ I CODIS DELS PARADES DEL BUS
PV.02.8	PLANTA GENERAL, PARADAS 1,2,3
PV.02.9	PLANTA GENERAL, PARADAS 4,5,6
PV.02.10	PLANTA GENERAL, PARADAS 7, 8, 9, 10
PV.02.11	UBICACIÓ RESTAURANTS
PV.02.12	PLANTA GENERAL, 3D AVINGUDA ALFONS XIII / JUAN VALERA
PV.02.13	PLANTA GENERAL, 3D AVINGUDA ALFONS XIII / JUAN VALERA, ARBRES
PV.02.14	PLANTA GENERAL, 3D AVINGUDA ALFONS XIII / AVINGUDA MARESME
PV.02.15	PLANTA GENERAL, 3D AVINGUDA ALFONS XIII / AVINGUDA MARESME, ARBRES
PV.02.16	PLANTA GENERAL, 3D PARADES BUS
PV.02.17	PLANTA GENERAL, 3D PARADES BUS, ARBRES
PV.03.0	REPLANTEIG GUALS
PV.03.1	REPLANTEIG GUALS, ZONA 1
PV.03.2	REPLANTEIG GUALS, ZONA 2
PV.03.3	REPLANTEIG GUALS, ZONA 3
PV.03.4	REPLANTEIG GUALS, ZONA 4
PV.03.5	REPLANTEIG GUALS, ZONA 5
PV.03.6	REPLANTEIG GUALS, ZONA 6
PV.03.7	REPLANTEIG GUALS, ZONA 7
PV.03.8	REPLANTEIG GUALS, ZONA 8
PV.03.9	REPLANTEIG GUALS, ZONA 9
PV.03.10	REPLANTEIG GUALS, ZONA 10
PV.03.11	REPLANTEIG GUALS, DETAIL 01
PV.03.12	REPLANTEIG GUALS, DETAIL 02
PV.03.13	REPLANTEIG GUALS, DETAIL 03
PV.04.0	VORADES, ENCINTATS, EMBORNALS
PV.04.1	VORADES, ENCINTATS, EMBORNALS, ZONA 1
PV.04.2	VORADES, ENCINTATS, EMBORNALS, ZONA 2
PV.04.3	VORADES, ENCINTATS, EMBORNALS, ZONA 3
PV.04.4	VORADES, ENCINTATS, EMBORNALS, ZONA 4
PV.04.5	VORADES, ENCINTATS, EMBORNALS, ZONA 5
PV.04.6	VORADES, ENCINTATS, EMBORNALS, ZONA 6
PV.04.7	VORADES, ENCINTATS, EMBORNALS, ZONA 7
PV.04.8	VORADES, ENCINTATS, EMBORNALS, ZONA 8
PV.04.9	VORADES, ENCINTATS, EMBORNALS, ZONA 9
PV.04.10	VORADES, ENCINTATS, EMBORNALS, ZONA 10
PV.04.11	VORADES, ENCINTATS, EMBORNALS, DETALLS
06. ENLLUMENAT	
EP.00.0	ENLLUMENAT
EP.00.1	ENLLUMENAT, ZONA 1
EP.00.2	ENLLUMENAT, ZONA 2
EP.00.3	ENLLUMENAT, ZONA 3
EP.00.4	ENLLUMENA, ZONA 4
EP.00.5	ENLLUMENA, ZONA 5
EP.00.6	ENLLUMENA, ZONA 6
EP.00.7	ENLLUMENA, ZONA 7
EP.00.8	ENLLUMENA, ZONA 8
EP.00.9	ENLLUMENA, ZONA 9
EP.00.10	ENLLUMENA, ZONA 10

LLISTAT DE PLÀNOLS	
Número de plano	Nombre de plano
09. PLANTACIONS	
PL.01.0	PLANTACIONS
PL.01.1	PLANTACIONS, ZONA 1
PL.01.2	PLANTACIONS, ZONA 2
PL.01.3	PLANTACIONS, ZONA 3
PL.01.4	PLANTACIONS, ZONA 4
PL.01.5	PLANTACIONS, ZONA 5
PL.01.6	PLANTACIONS, ZONA 6
PL.01.7	PLANTACIONS, ZONA 7
PL.01.8	PLANTACIONS, ZONA 8
PL.01.9	PLANTACIONS, ZONA 9
PL.01.10	PLANTACIONS, ZONA 10
PL.02.1	PLANTACIONS, DETALL
PL.02.2	PLANTACIONS 01
PL.02.3	PLANTACIONS 02
PL.02.4	PLANTACIONS 03
10. MOBILIARI URBÀ	
MU.01.0	MOBILIARI URBÀ
MU.01.1	MOBILIARI URBÀ, ZONA 1
MU.01.2	MOBILIARI URBÀ, ZONA 2
MU.01.3	MOBILIARI URBÀ, ZONA 3
MU.01.4	MOBILIARI URBÀ, ZONA 4
MU.01.5	MOBILIARI URBÀ, ZONA 5
MU.01.5b	MOBILIARI URBÀ, ZONA 5 DETALL
MU.01.6	MOBILIARI URBÀ, ZONA 6
MU.01.7	MOBILIARI URBÀ, ZONA 7
MU.01.8	MOBILIARI URBÀ, ZONA 8
MU.01.9	MOBILIARI URBÀ, ZONA 9
MU.01.10	MOBILIARI URBÀ, ZONA 10
MU.02.1	MOBILIARI URBÀ, DETALLS 1
MU.02.2	MOBILIARI URBÀ, DETALLS 2
11. SENYALITZACIÓ	
SV.01.0	SENYALITZACIÓ
SV.01.1	SENYALITZACIÓ, ZONA 1
SV.01.2	SENYALITZACIÓ, ZONA 2
SV.01.3	SENYALITZACIÓ, ZONA 3
SV.01.4	SENYALITZACIÓ, ZONA 4
SV.01.5	SENYALITZACIÓ, ZONA 5
SV.01.6	SENYALITZACIÓ, ZONA 6
SV.01.7	SENYALITZACIÓ, ZONA 7
SV.01.8	SENYALITZACIÓ, ZONA 8
SV.01.9	SENYALITZACIÓ, ZONA 9
SV.01.10	SENYALITZACIÓ, ZONA 10
SV.02.1	DETALLS SENYALITZACIÓ, DET01
SV.02.2	DETALLS SENYALITZACIÓ, DET 02
SV.02.3	DETALLS SENYALITZACIÓ, DET 03
SV.02.4	DETALLS SENYALITZACIÓ, DET 04
14. SENYALITZACIÓ I ORDENACIÓ DEL TRANSIT DURANT LES OBRES	
ST.01.1	FASES DE OBRA - FASE 1
ST.01.2	FASES DE OBRA - FASE 2
ST.01.3	FASES DE OBRA - FASE 3
ST.01.4	FASES DE OBRA
ST.01.5	FASE OBRA 1 I 2. GESTIÓ DE RESIDUS.
ST.01.6	FASE OBRA 3. GESTIÓ DE RESIDUS.
15. ASPECTES AMBIENTALS	
AA.01.0	ASPECTES AMBIENTALS
AA.01.1	ASPECTES AMBIENTALS, ZONA 1
AA.01.2	ASPECTES AMBIENTALS, ZONA 2
AA.01.3	ASPECTES AMBIENTALS, ZONA 3
AA.01.4	ASPECTES AMBIENTALS, ZONA 4
AA.01.5	ASPECTES AMBIENTALS, ZONA 5
AA.01.6	ASPECTES AMBIENTALS, ZONA 6
AA.01.7	ASPECTES AMBIENTALS, ZONA 7
AA.01.8	ASPECTES AMBIENTALS, ZONA 8
AA.01.9	ASPECTES AMBIENTALS, ZONA 9
AA.01.10	ASPECTES AMBIENTALS, ZONA 10
AA.02.0	PAVIMENT IMPERMEABLE
AA.02.1	PAVIMENT IMPERMEABLE, ZONA 1
AA.02.2	PAVIMENT IMPERMEABLE, ZONA 2
AA.02.3	PAVIMENT IMPERMEABLE, ZONA 3
AA.02.4	PAVIMENT IMPERMEABLE, ZONA 4
AA.02.5	PAVIMENT IMPERMEABLE, ZONA 5
AA.02.6	PAVIMENT IMPERMEABLE, ZONA 6
AA.02.7	PAVIMENT IMPERMEABLE, ZONA 7
AA.02.8	PAVIMENT IMPERMEABLE, ZONA 8
AA.02.9	PAVIMENT IMPERMEABLE, ZONA 9
AA.02.10	PAVIMENT IMPERMEABLE, ZONA 10



CAP DE SERVEIS DE PROJECTES I OBRES
Xavier Nogués de Haro

DIRECCIÓ DE PROJECTE
JPAM
Estudio de Arquitectura SLP.

EQUIP

JPAM City Makers, Arquitectura
MOSE, Ingeniería
ESTEYCO, Ingeniería
AZ, Paisaje
GOPA, Arq. Técnica

exp. 900379/21
PROJECTE EXECUTIU

PROJECTE EXECUTIU DE REMODELACIÓ DE L'AVINGUDA ALFONS XIII, Entre els carrers de Juan Valera i Bogatell, de Badalona
BADALONA

LLISTAT PLÀNOLS
SITUACIÓ GENERAL



SG.00
Juny 2023



Aquesta és una còpia impresa del document electrònic (Ref.: 3585058 SUROS-3SN22-QFDMY 82699510A8F54BD0A4E3C7E064567C01FFDB97F) generada amb l'aplicació informàtica Firmadoc. El document està APROVAT. Mitjançant el codi de verificació pot comprovar la validesa de la signatura electrònica dels documents signats en l'adreça web: <https://verificador.amb.cat/verificadorDocumento/home>



Aquesta és una còpia impresa del document electrònic (Ref.: 3585058 SUROS-3SN22-QFDMY 82699510A8F54BD0A4E4C37E0A6457C01FFDB9F70) generada amb l'aplicació informàtica Firmadoc. El document està APROVAT. Mitjançant el codi de verificació pot comprovar la validesa de la signatura electrònica dels documents signats en l'adreça web: <https://verificador.amb.cat/verificador/Documento/home>

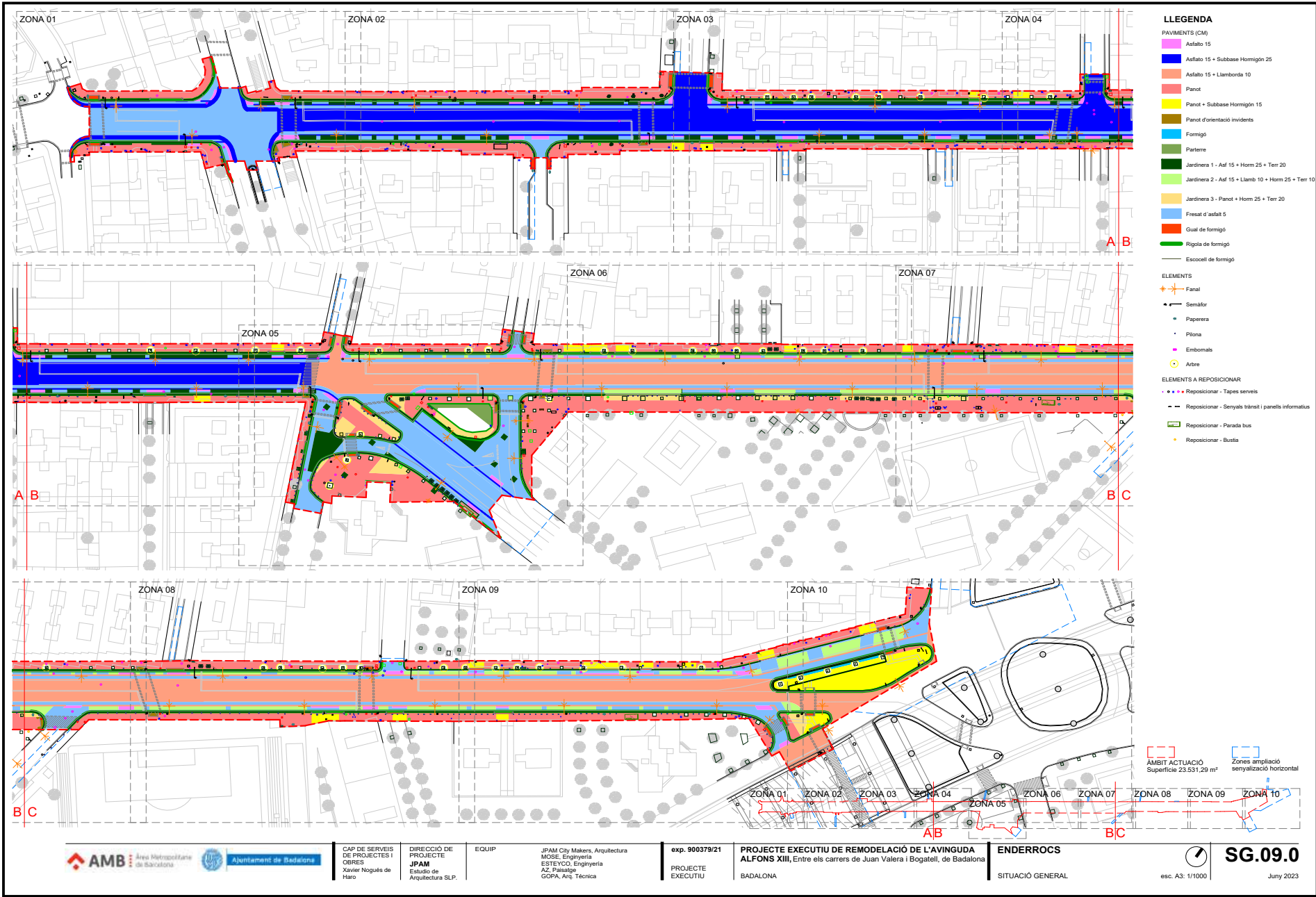

CAP DE SERVEIS
DE PROJECTES I
OBRES
Xavier Nogué de
Haro

DIRECCIÓ DE
PROJECTE
JPAM
Estudio de
Arquitectura SLP.

EQUIP

JPAM City Makers, Arquitectura
MOSE, Enginyeria
ESTEYCO, Enginyeria
AZ, Paisatge
GOPA, Arq. Tècnica

exp. 900379/21
PROJECTE
EXECUTIU

PROJECTE EXECUTIU DE REMODELACIÓ DE L'AVINGUDA
ALFONS XIII, Entre els carrers de Juan Valera i Bogatell, de Badalona
BADALONA

ENDERROCS
SITUACIÓ GENERAL

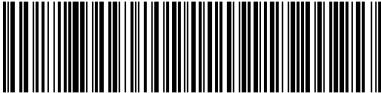

Aquesta és una còpia impresa del document electrònic (Ref.: 3585058 5UROS-3SN22-QFDMY 82699510A8F564BD0A4E4C37E0A6457C01FFDB9F70) generada amb l'aplicació informàtica Firmadoc. El document està APROVAT. Mitjançant el codi de verificació pot comprovar la validesa de la signatura electrònica dels documents signats en l'adreça web: <https://verificador.amb.cat/verificador/Documento/home>

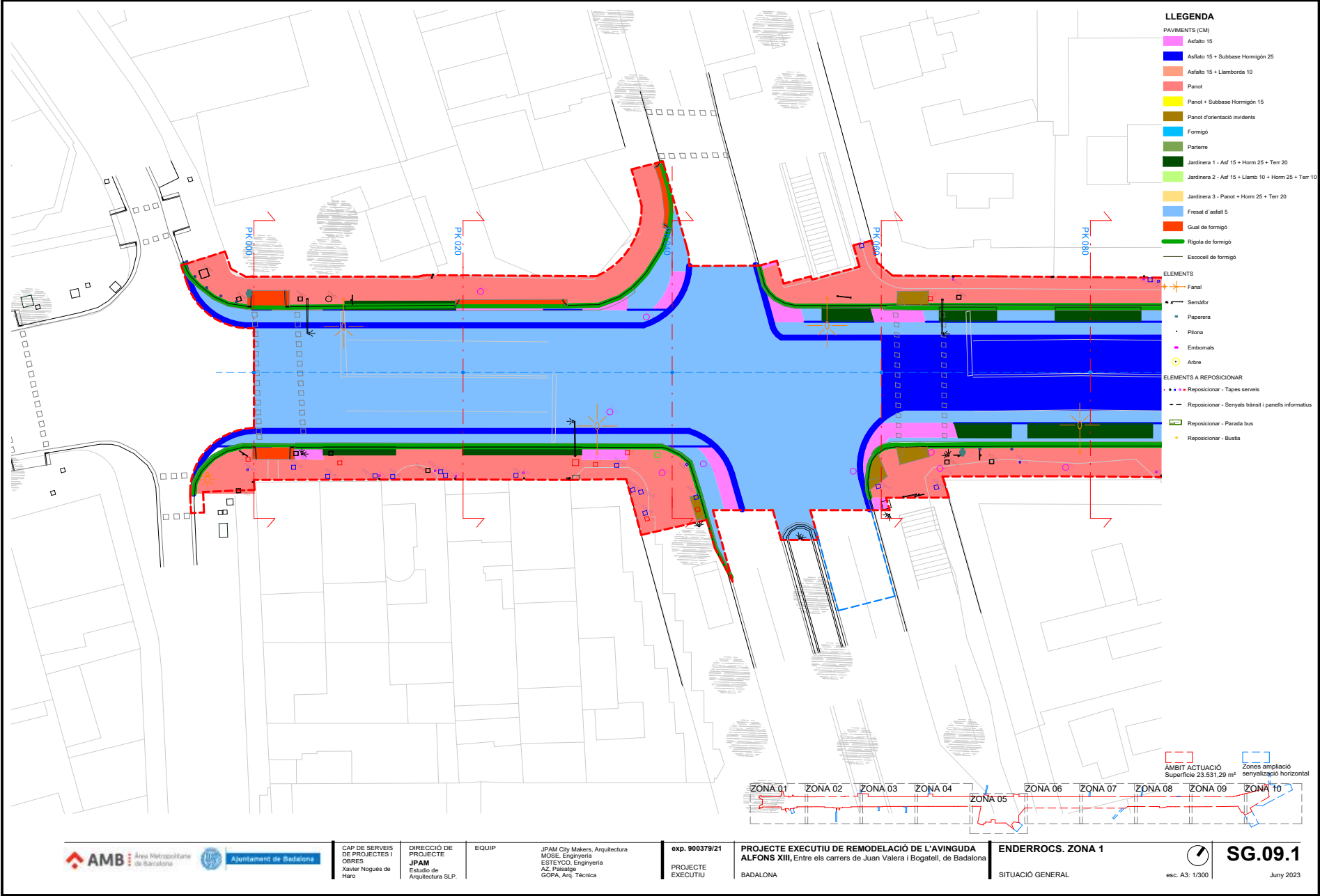



Aquesta és una còpia impresa del document electrònic (Ref.: 3585058 5UROS-3SN22-QFDMY 82699510A8F5A4BD0A4E4C37E0A6457C01FFDB9F70) generada amb l'aplicació informàtica Firmadoc. El document està APROVAT. Mitjançant el codi de verificació pot comprovar la validesa de la signatura electrònica dels documents signats en l'adreça web: <https://verificador.amb.cat/verificador/Document/home>

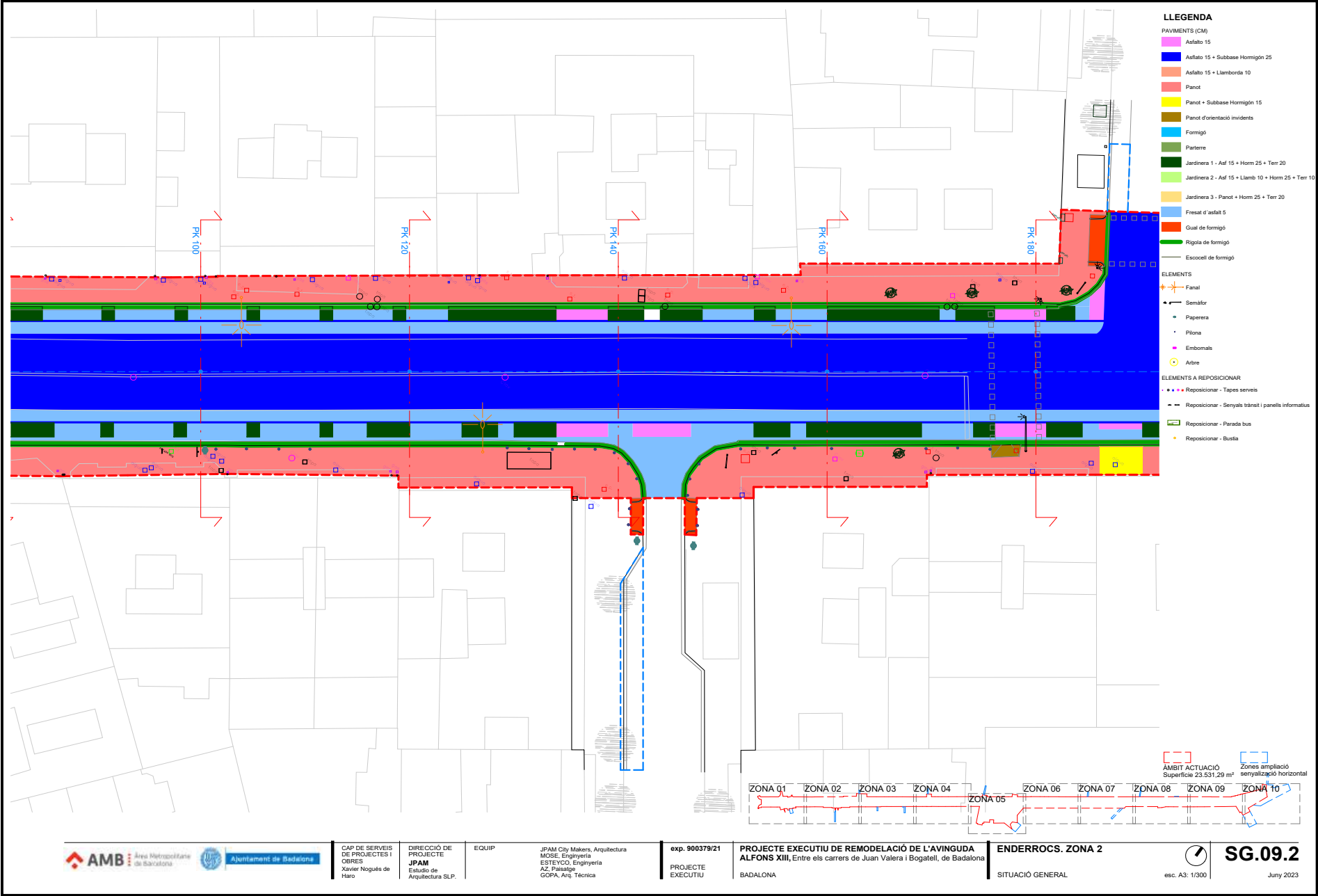

CAP DE SERVEIS
DE PROJECTES I
OBRES
Xavier Nogués de
Haro

DIRECCIÓ DE
PROJECTE
JPAM
Estudio de
Arquitectura SLP.

EQUIP

JPAM City Makers, Arquitectura
MOSE, Enginyeria
ESTEYCO, Enginyeria
AZ, Paisatge
GOPA, Arq. Tècnica

exp. 900379/21
PROJECTE
EXECUTIU

PROJECTE EXECUTIU DE REMODELACIÓ DE L'AVINGUDA
ALFONS XIII, Entre els carrers de Juan Valera i Bogatell, de Badalona

BADALONA

ENDERROCS. ZONA 2

SITUACIÓ GENERAL



esc. A3: 1/300

SG.09.2

June 2023



Aquesta és una còpia impresa del document electrònic (Ref.: 3585058 5UROS-3SN22-QFDMY 82699510A8F54BD0A4E4C37E0A6457C01FFDB9F70) generada amb l'aplicació informàtica Firmadoc. El document està APROVAT. Mitjançant el codi de verificació pot comprovar la validesa de la signatura electrònica dels documents signats en l'adreça web: <https://verificador.amb.cat/verificador/Documento/home>

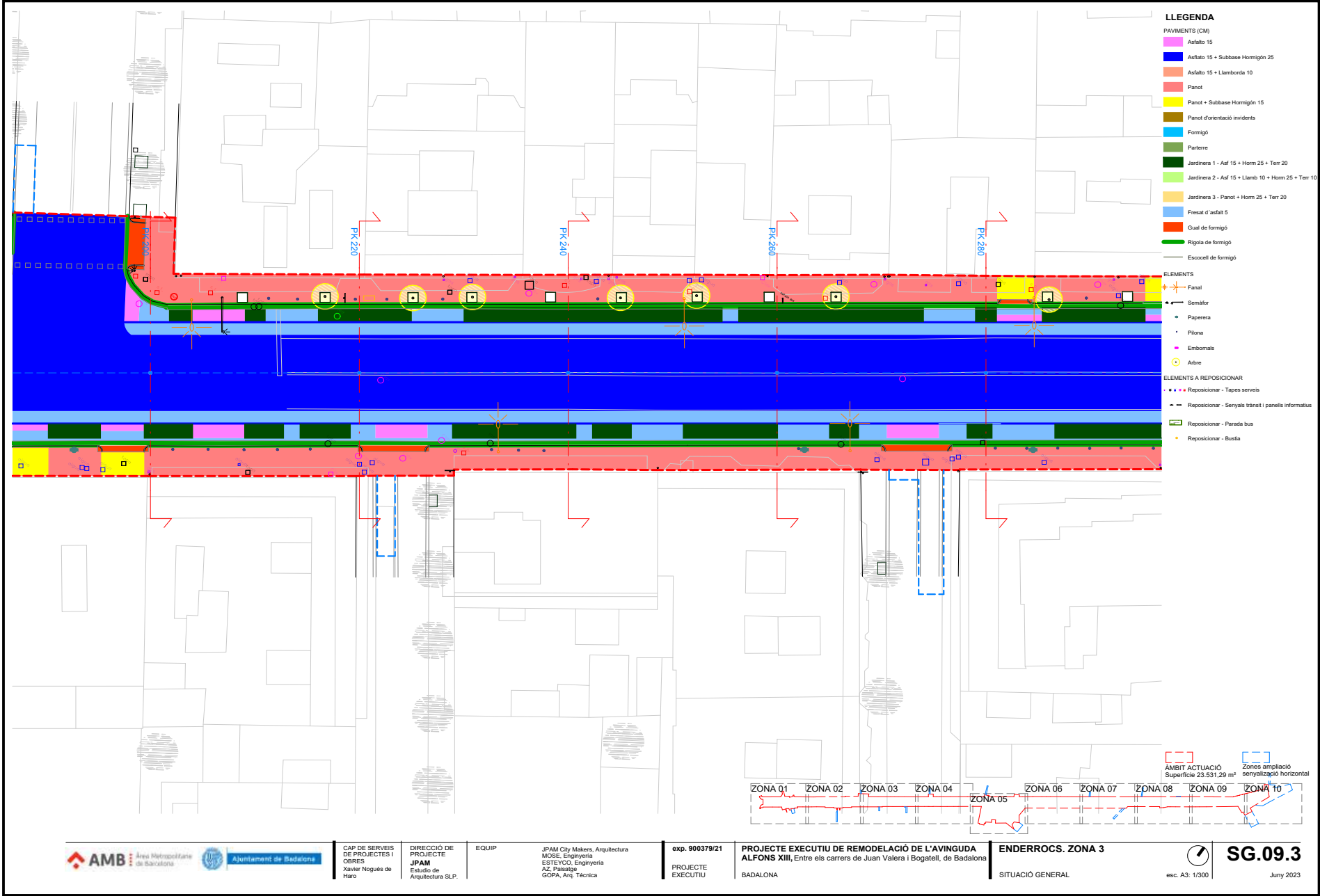

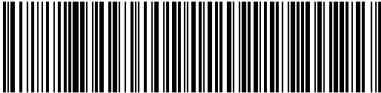

Aquesta és una còpia impresa del document electrònic (Ref.: 3585058 SUROS-3SN22-QFDMY 82699510A8F654BD0A4E4C37E0A6457C01FFDB9F70) generada amb l'aplicació informàtica Firmadoc. El document està APROVAT. Mitjançant el codi de verificació pot comprovar la validesa de la signatura electrònica dels documents signats en l'adreça web: <https://verificador.amb.cat/verificador/Document/home>

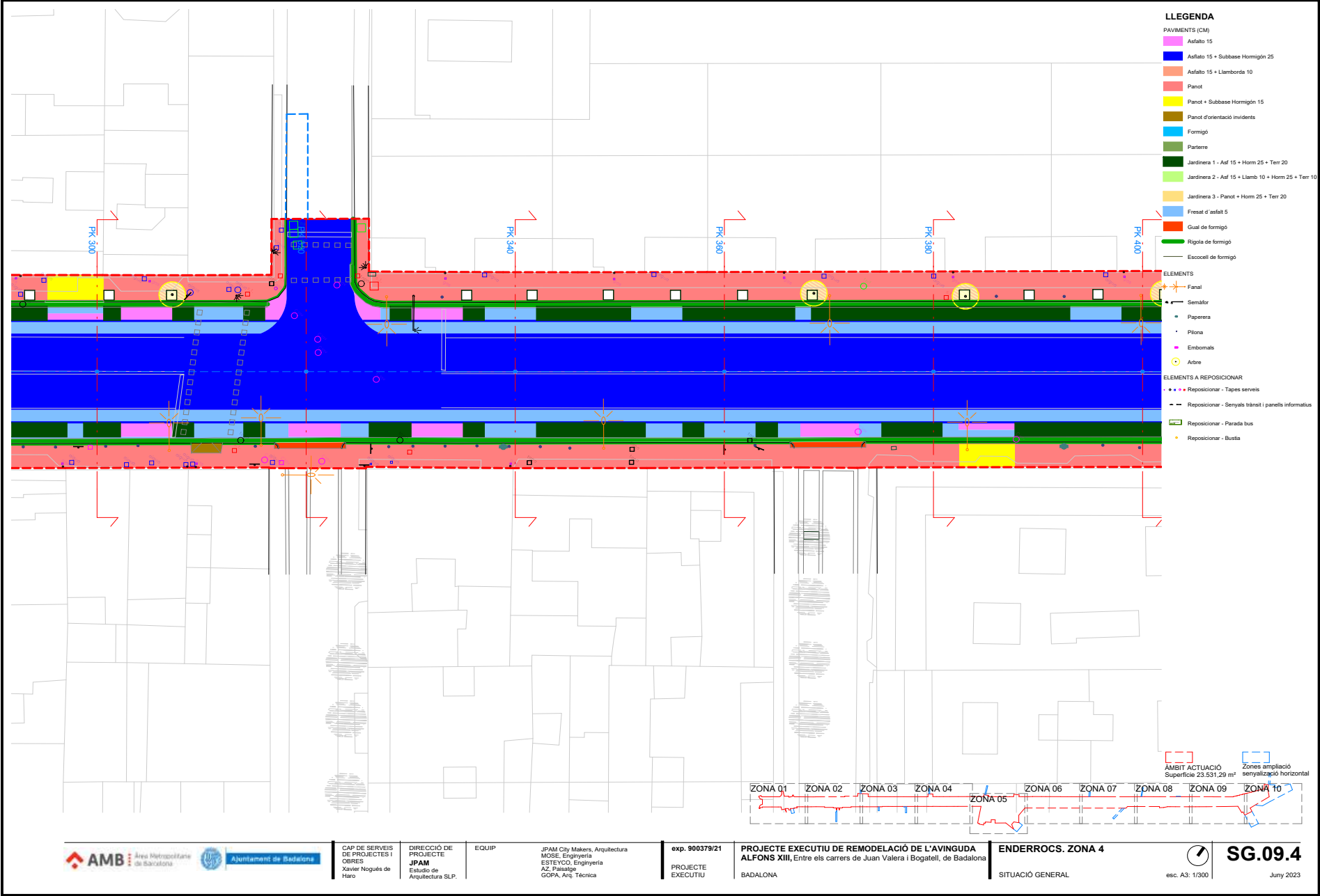



Aquesta és una còpia impresa del document electrònic (Ref.: 3585058 SUROS-3SN22-QFDMY 82699510A8F54BD0A4EC37E0A6457C01FFDB9F70) generada amb l'aplicació informàtica Firmadoc. El document està APROVAT. Mitjançant el codi de verificació pot comprovar la validesa de la signatura electrònica dels documents signats en l'adreça web: <https://verificador.amb.cat/verificador/Documento/home>

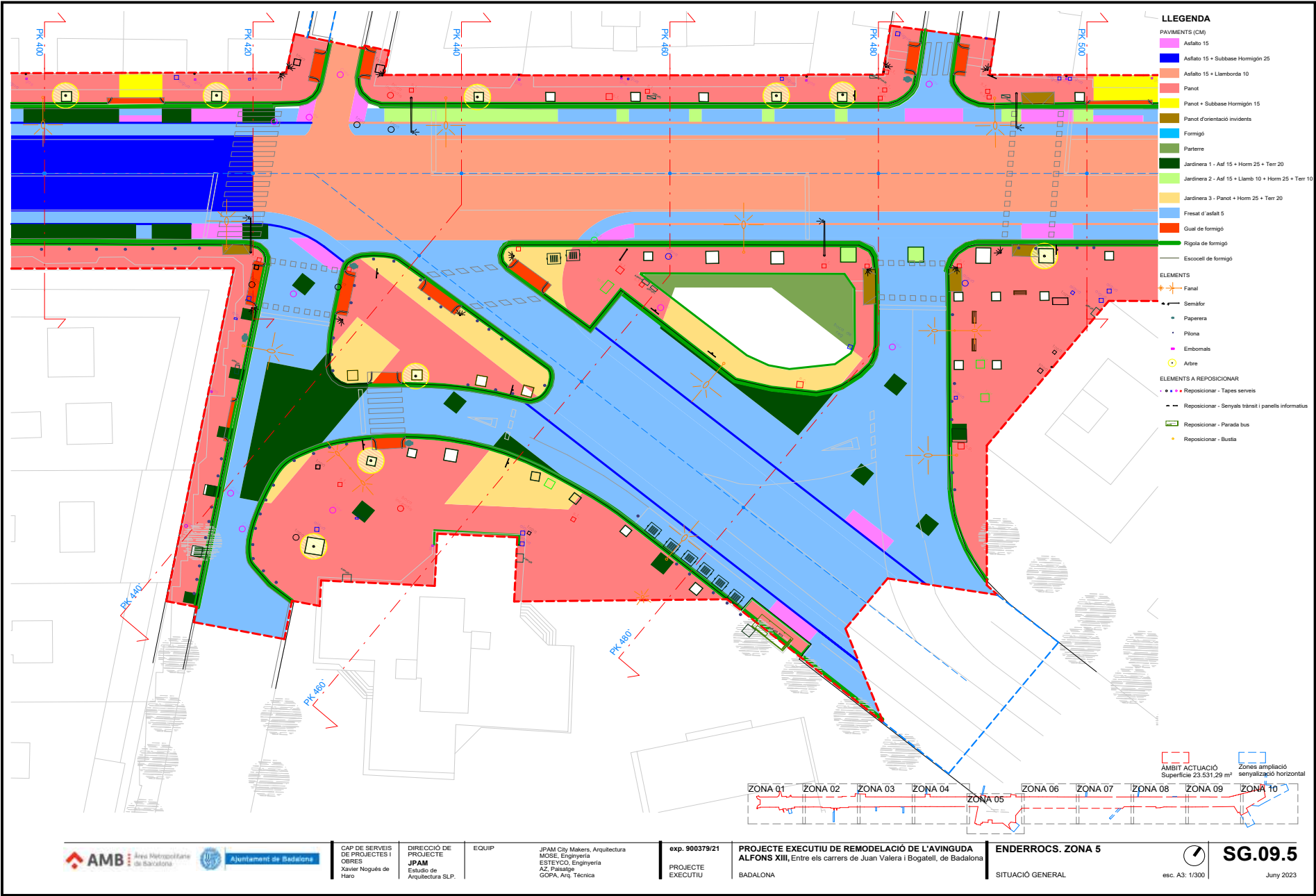

Ajuntament de Badalona

CAP DE SERVEIS
DE PROJECTES I
OBRES
Xavier Nogués de
Haro

DIRECCIÓ DE
PROJECTE
JPAM
Estudio de
Arquitectura SLP.

EQUIP

JPAM City Makers, Arquitectura
MOSE, Enginyeria
ESTEYCO, Enginyeria
AZ, Paisatge
GOPA, Arq. Técnica

exp. 900379/21
PROJECTE
EXECUTIU

PROJECTE EXECUTIU DE REMODELACIÓ DE L'AVINGUDA
ALFONS XIII, Entre els carrers de Juan Valera i Bogatell, de Badalona
BADALONA

ENDERROCS. ZONA 5
SITUACIÓ GENERAL



SG.09.5

Juny 2023

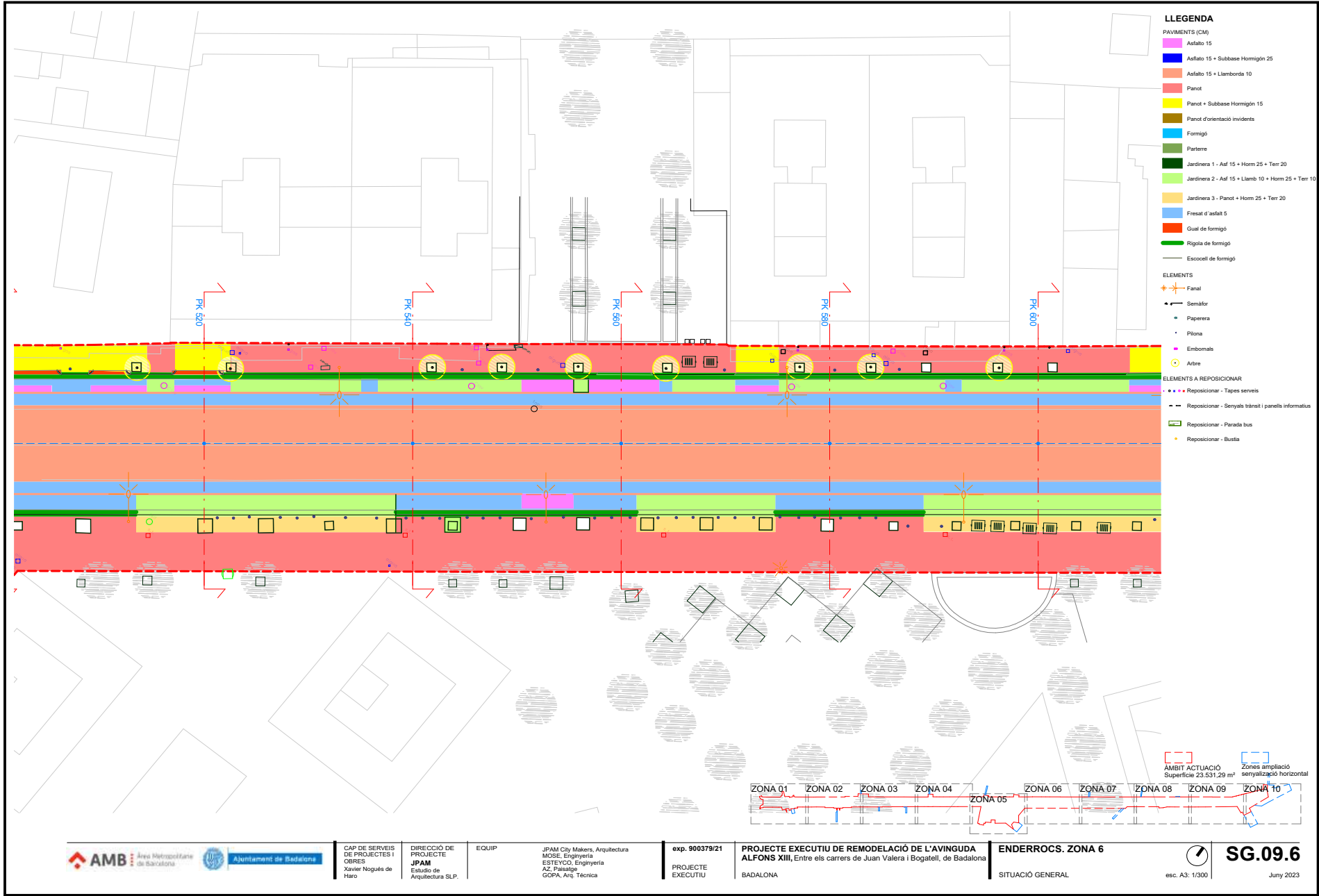



Aquesta és una còpia impresa del document electrònic (Ref.: 3585058 5UROS-3SN22-QFDMY 82699510A8F54BD0A4E4C37E0A6457C01FFDB9F70) generada amb l'aplicació informàtica Firmadoc. El document està APROVAT. Mitjançant el codi de verificació pot comprovar la validesa de la signatura electrònica dels documents signats en l'adreça web: <https://verificador.amb.cat/verificador/Documento/home>

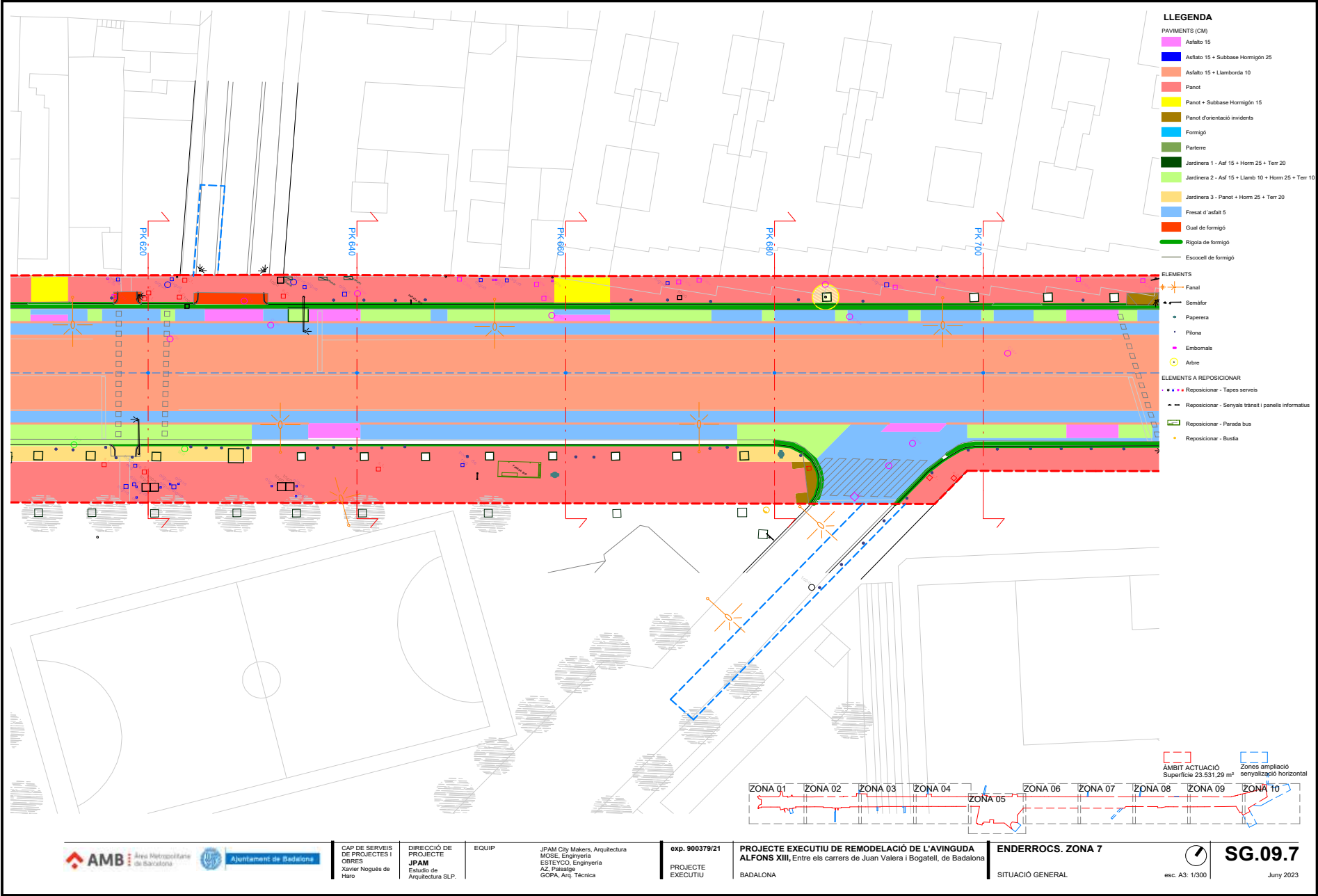

CAP DE SERVEIS
DE PROJECTES I
OBRES
Xavier Nogués de
Haro

DIRECCIÓ DE
PROJECTE
JPAM
Estudio de
Arquitectura SLP.

EQUIP

JPAM City Makers, Arquitectura
MOSE, Enginyeria
ESTEYCO, Enginyeria
AZ, Paisatge
GOPA, Arq. Técnica

exp. 900379/21
PROJECTE
EXECUTIU

PROJECTE EXECUTIU DE REMODELACIÓ DE L'AVINGUDA
ALFONS XIII, Entre els carrers de Juan Valera i Bogatell, de Badalona
BADALONA

ENDERROCS. ZONA 7
SITUACIÓ GENERAL

esc. A3: 1/300

SG.09.7
Juny 2023

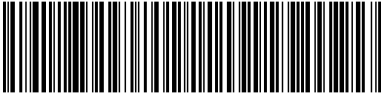

Aquesta és una còpia impresa del document electrònic (Ref.: 3585058 5UROS-3SN22-QFDMY 82699510A8F564BD0A4EC37E0A6457C01FFDB9F70) generada amb l'aplicació informàtica Firmadoc. El document està APROVAT. Mitjançant el codi de verificació pot comprovar la validesa de la signatura electrònica dels documents signats en l'adreça web: <https://verificador.amb.cat/verificadorDocumento/home>

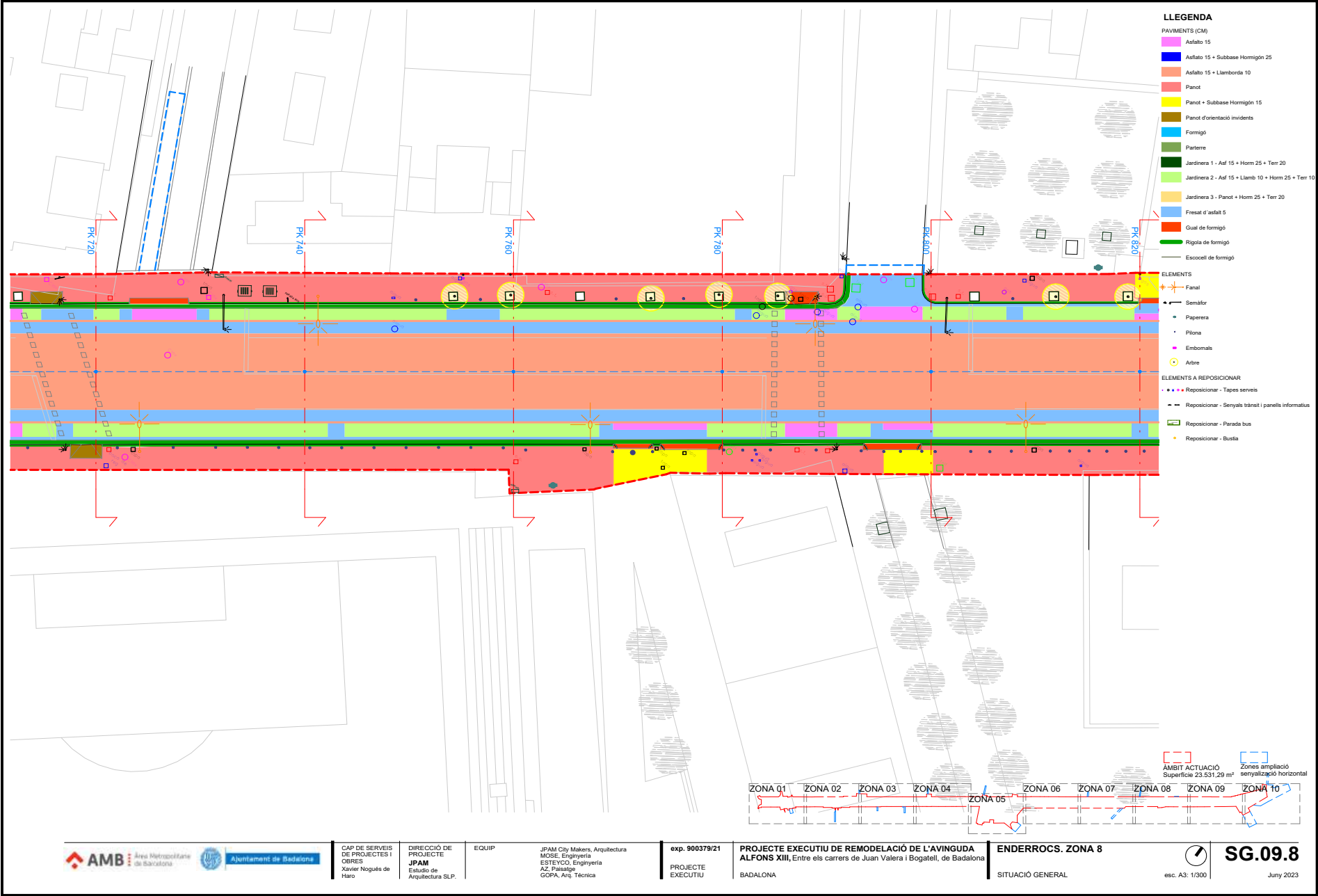

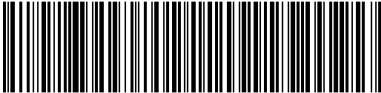

Aquesta és una còpia impresa de la signatura electrònica (Ref.: 3585058 SUROS-3SN22-QFDMY 82699510A8F5A4BD0A4E4C37E0A6457C01FFDB9F70) generada amb l'aplicació informàtica Firmadoc. El document està APROVAT. Mitjançant el codi de verificació pot comprovar la validesa de la signatura electrònica dels documents signats en l'adreça web: <https://verificador.amb.cat/verificador/Document/home>

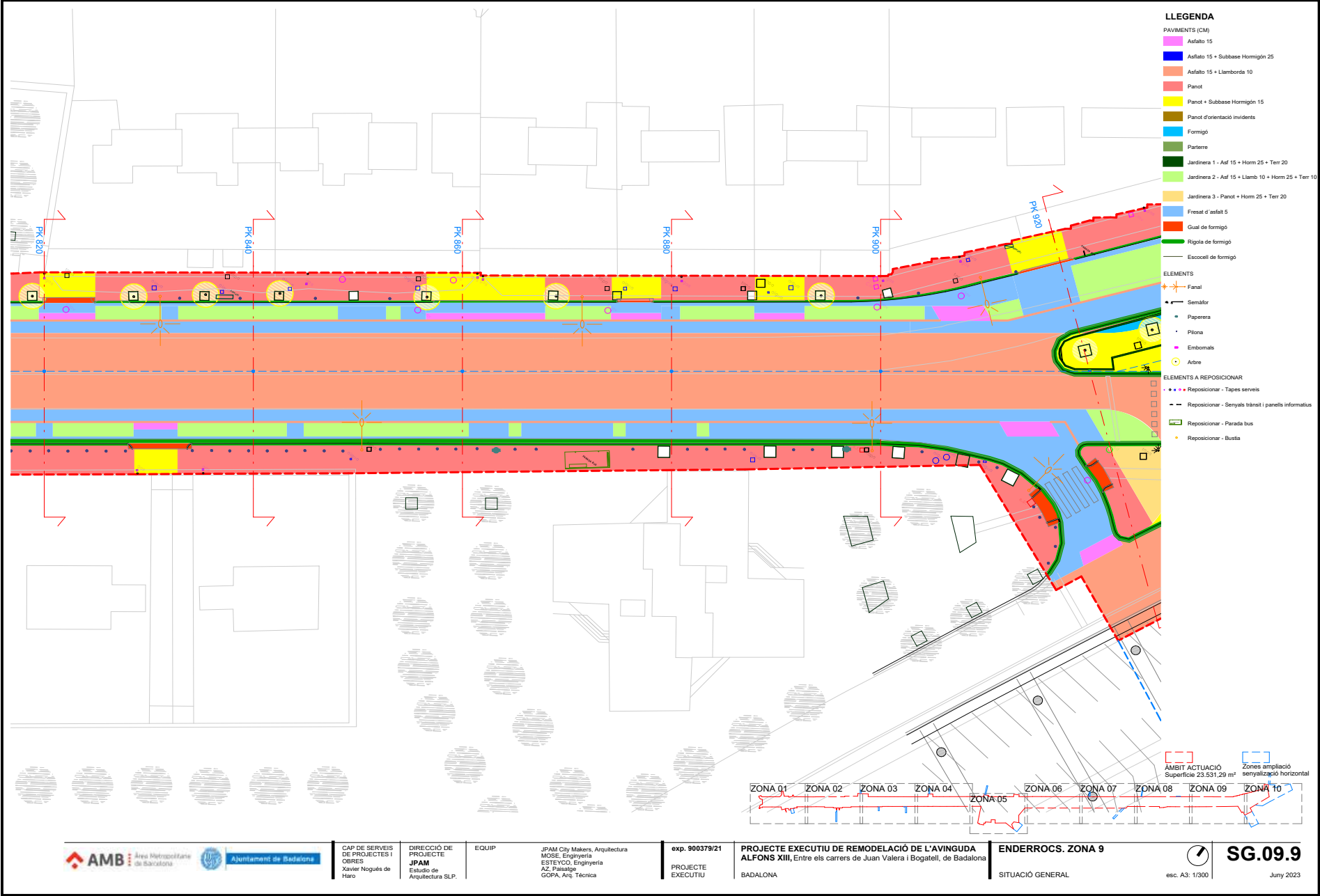



Aquesta és una còpia impresa del document electrònic (Ref.: 3585058 SUROS-3SN22-QFDMY 82699510A8F54BD0A4E3C7E0A6457C01FFDB9F70) generada amb l'aplicació informàtica Firmadoc. El document està APROVAT. Mitjançant el codi de verificació pot comprovar la validesa de la signatura electrònica dels documents signats en l'adreça web: <https://verificador.amb.cat/verificador/Documento/home>

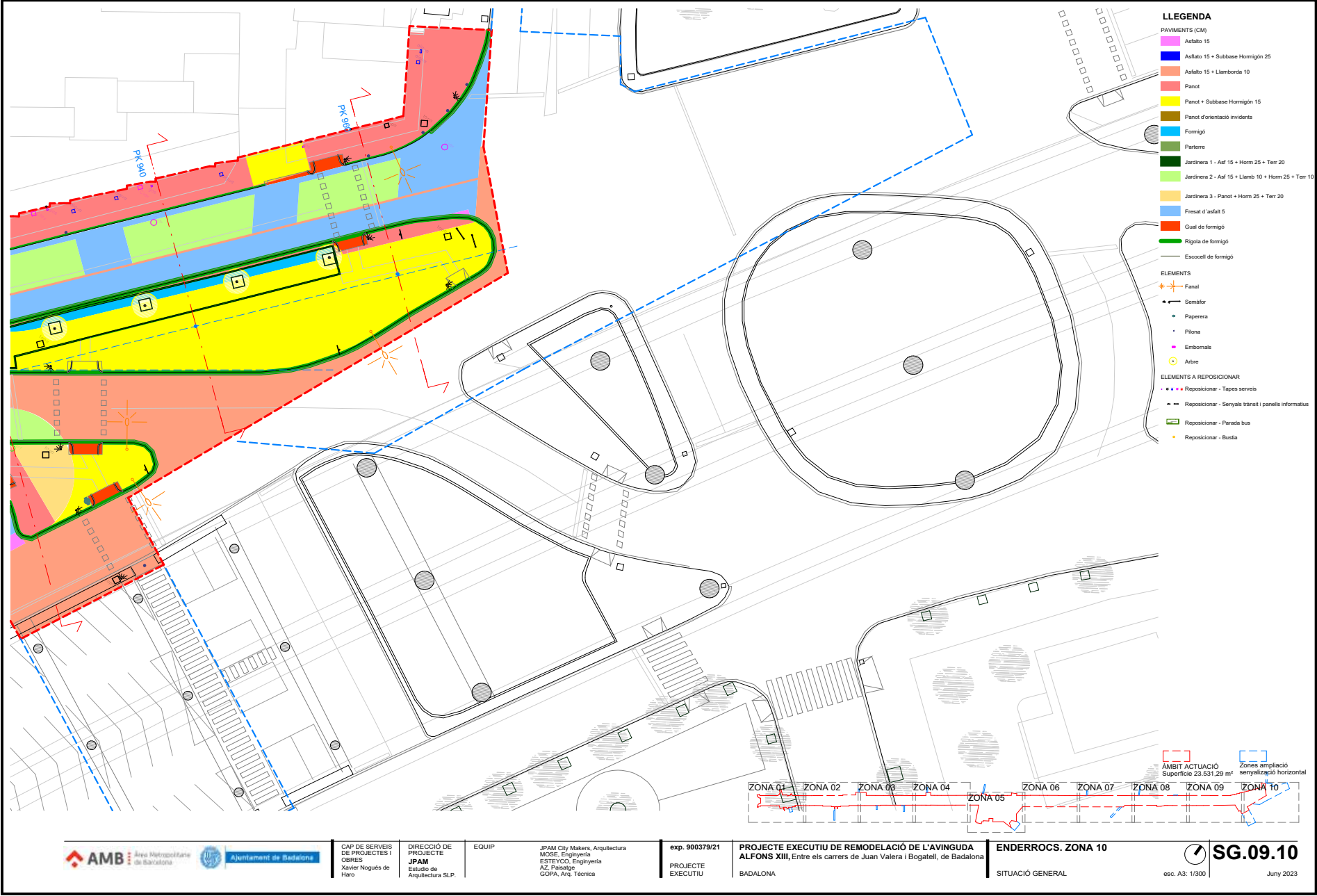



Aquesta és una còpia impresa del document electrònic (Ref.: 3585058 SUROS-3SN22-QFDMY 82699510A8F54BD0A4E3C7E0A6457C01FFDB9F70) generada amb l'aplicació informàtica Firmadoc. El document està APROVAT. Mitjançant el codi de verificació pot comprovar la validesa de la signatura electrònica dels documents signats en l'adreça web: <https://verificador.amb.cat/verificador/Document/home>

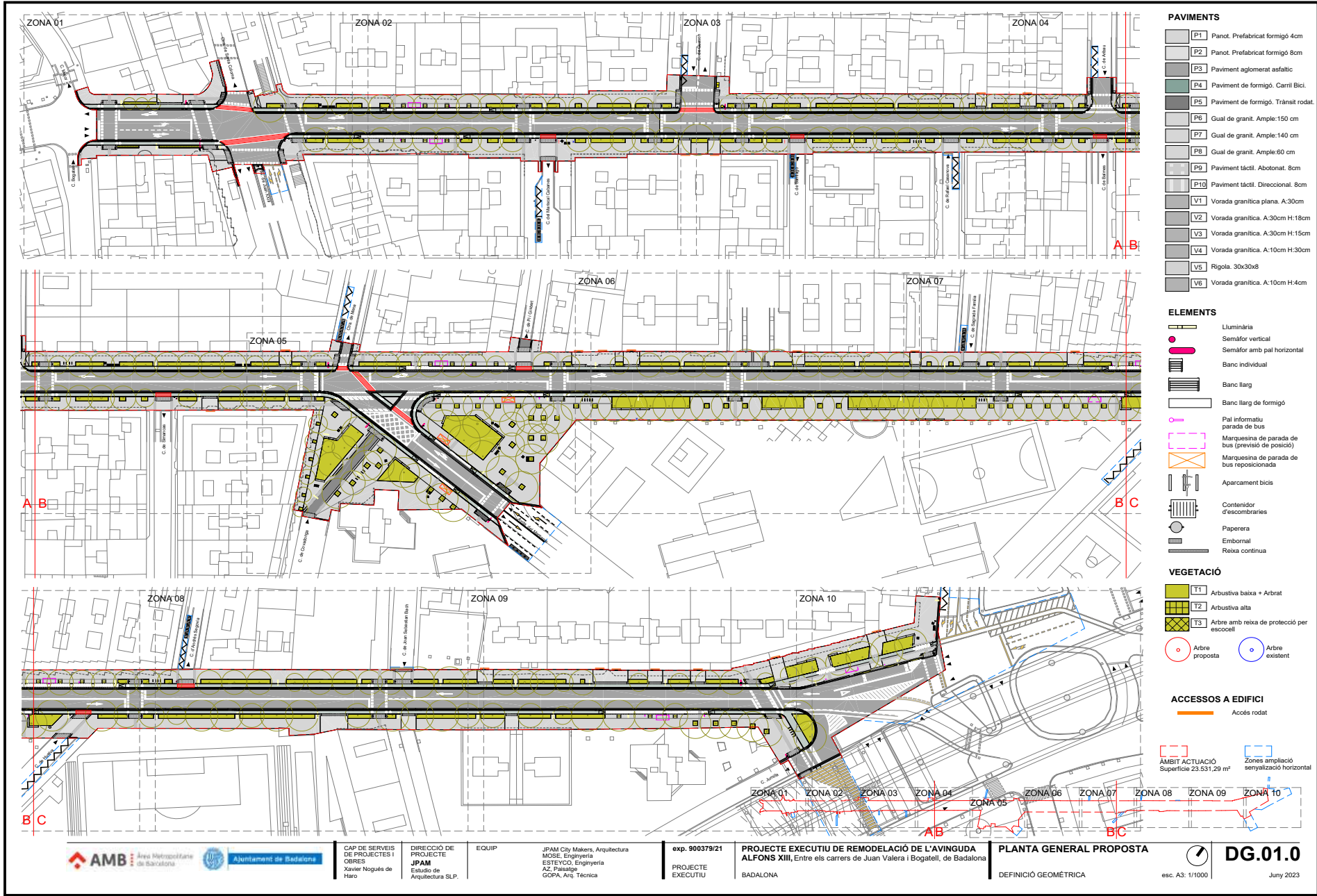

Àrea Metropolitana de Barcelona



Ajuntament de Badalona

CAP DE SERVEIS DE PROJECTES I OBRES
Xavier Nogués de Haro

DIRECCIÓ DE PROJECTE
JPAM
Estudio de Arquitectura SLP.

EQUIP

JPAM City Makers, Arquitectura
MOSE, Ingeniería
ESTEYCO, Ingeniería
AZ, Paisaje
GOPA, Arq. Técnica

exp. 900379/21
PROJECTE EXECUTIU

PROJECTE EXECUTIU DE REMODELACIÓ DE L'AVINGUDA ALFONS XIII, Entre els carrers de Juan Valera i Bogatell, de Badalona
BADALONA

PLANTA GENERAL PROPOSTA
DEFINICIÓ GEOMÈTRICA



Aquesta és una còpia impresa del document electrònic (Ref.: 3585058 5UROS-3SN22-QFDMY 82699510A8F54BD0A4EC37E07A06457C01FFDB9F70) generada amb l'aplicació informàtica Firmadoc. El document està APROVAT. Mitjançant el codi de verificació pot comprovar la validesa de la signatura electrònica dels documents signats en l'adreça web: <https://verificador.amb.cat/verificadorDocumento/home>

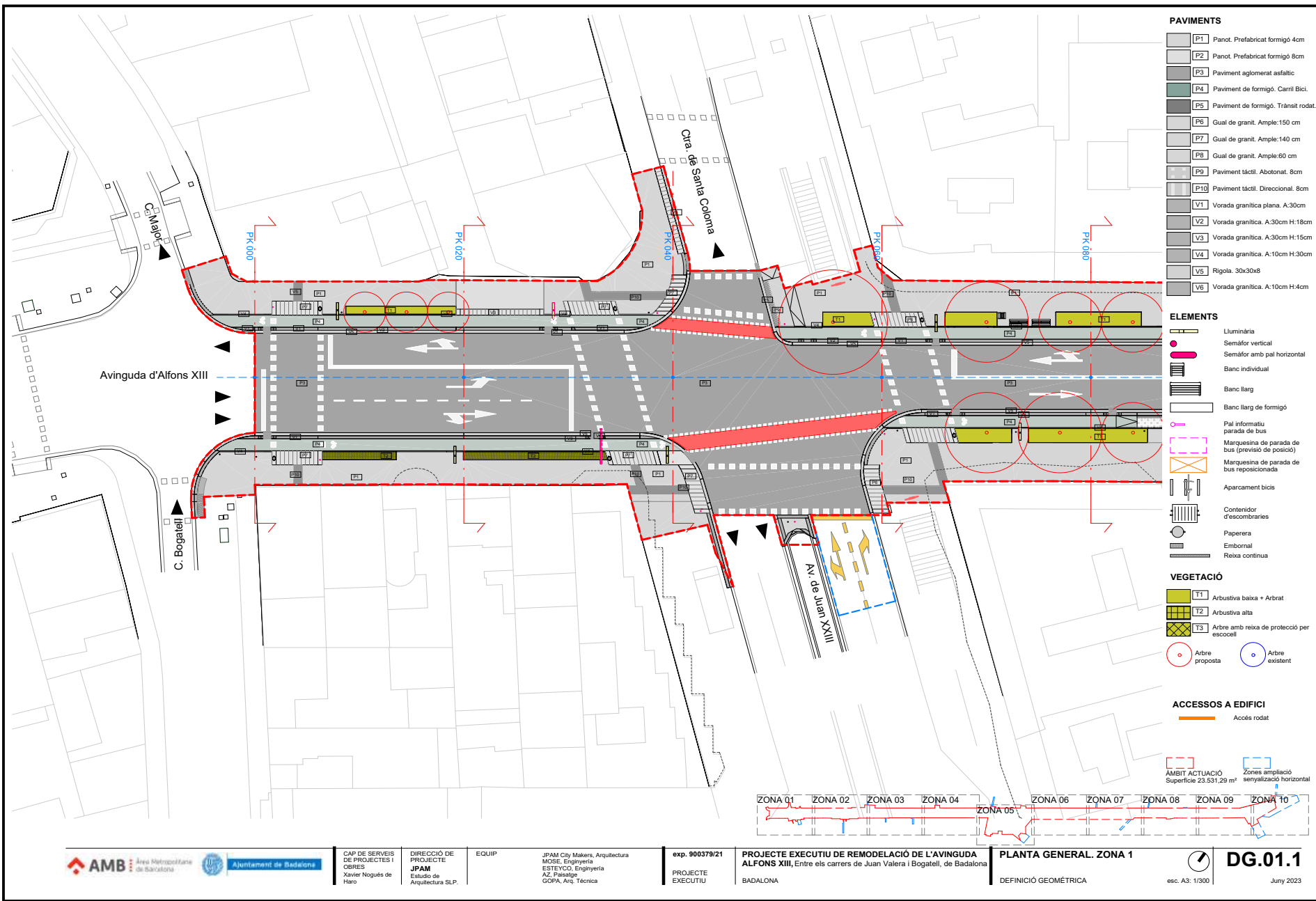



Aquesta és una còpia impresa del document electrònic (Ref.: 3585058 SUROS-3SN22-QFDMY 82699510A8F54BD0A4E4C37E0A6457C01FFDB9F70) generada amb l'aplicació informàtica Firmadoc. El document està APROVAT. Mitjançant el codi de verificació pot comprovar la validesa de la signatura electrònica dels documents signats en l'adreça web: <https://verificador.amb.cat/verificadorDocumento/home>

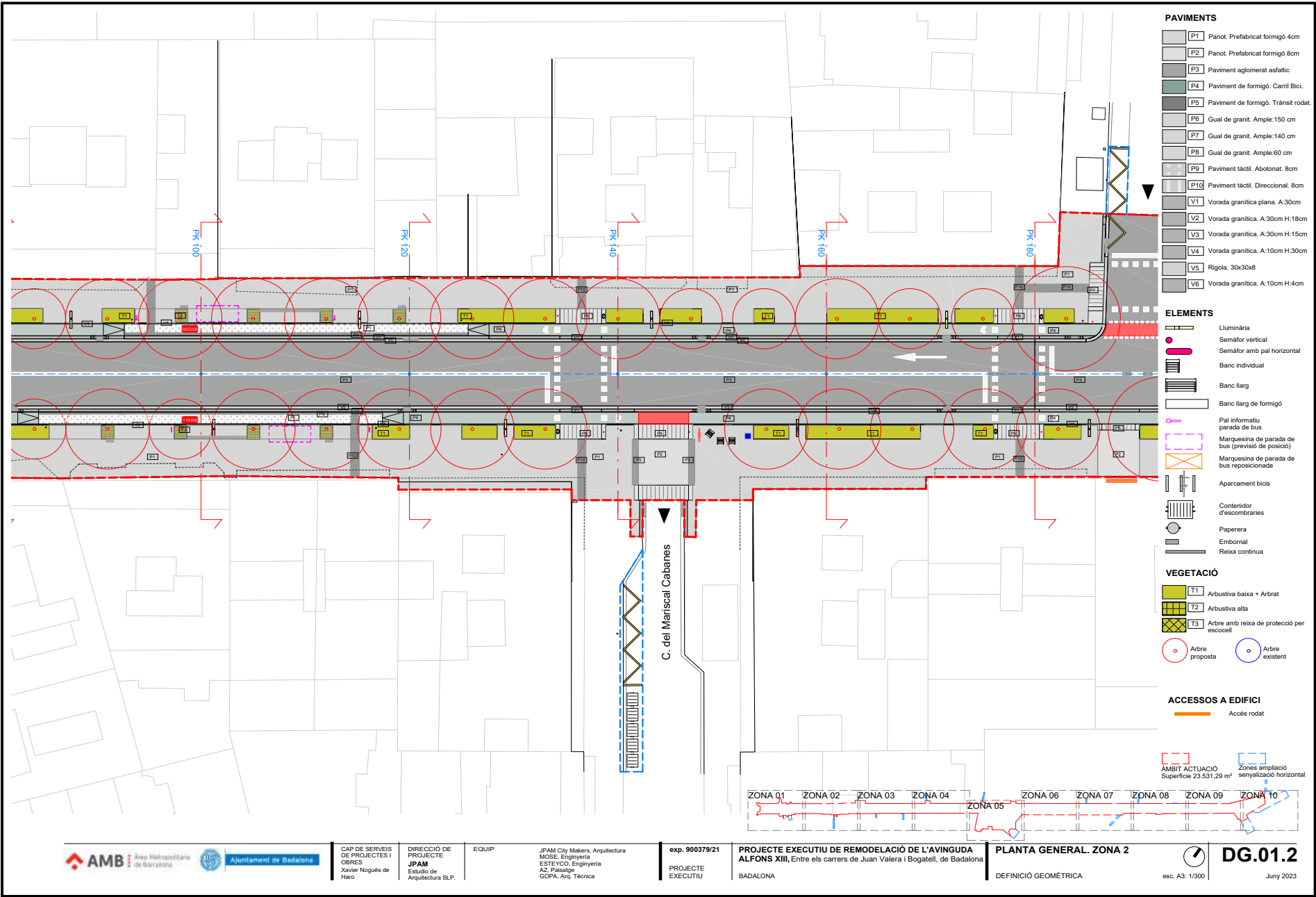

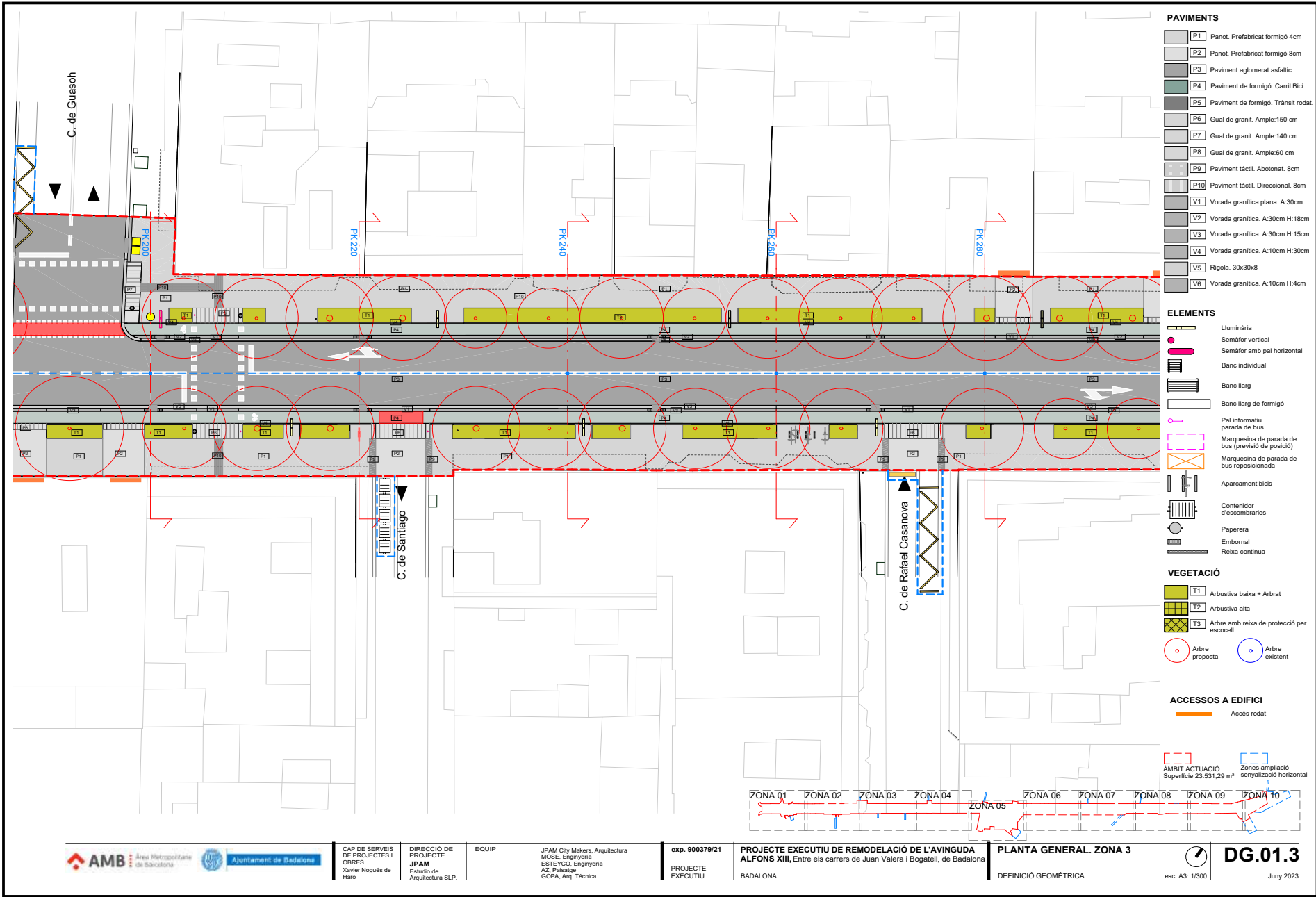

Aquesta és una còpia impresa del document electrònic (Ref.: 3585058 5UROS-3SN22-QFDMY 82699510A8F54BD0A4E4C37E0A6457C01FFDB97F) generada amb l'aplicació informàtica Firmadoc. El document està APROVAT. Mitjançant el codi de verificació pot comprovar la validesa de la signatura electrònica dels documents signats en l'adreça web: <https://verificador.amb.cat/verificador/Documento/home>

Àrea Metropolitana
de Barcelona

Ajuntament de Badalona

CAP DE SERVEIS
DE PROJECTES I
OBRES
Xavier Nogués de
HaroDIRECCIÓ DE
PROJECTE
JPAM
Estudio de
Arquitectura SLP.

EQUIP

JPAM City Makers, Arquitectura
MOSE, Ingeniería
ESTEYCO, Ingeniería
AZ, Paisaje
GOPA, Arq. Técnicaexp. 900379/21
PROJECTE
EXECUTIUPROJECTE EXECUTIU DE REMODELACIÓ DE L'AVINGUDA
ALFONS XIII, Entre els carrers de Juan Valera i Bogatell, de Badalona
BADALONAPLANTA GENERAL. ZONA 3
DEFINICIÓ GEOMÈTRICA

esc. A3: 1/300

DG.01.3

Juny 2023

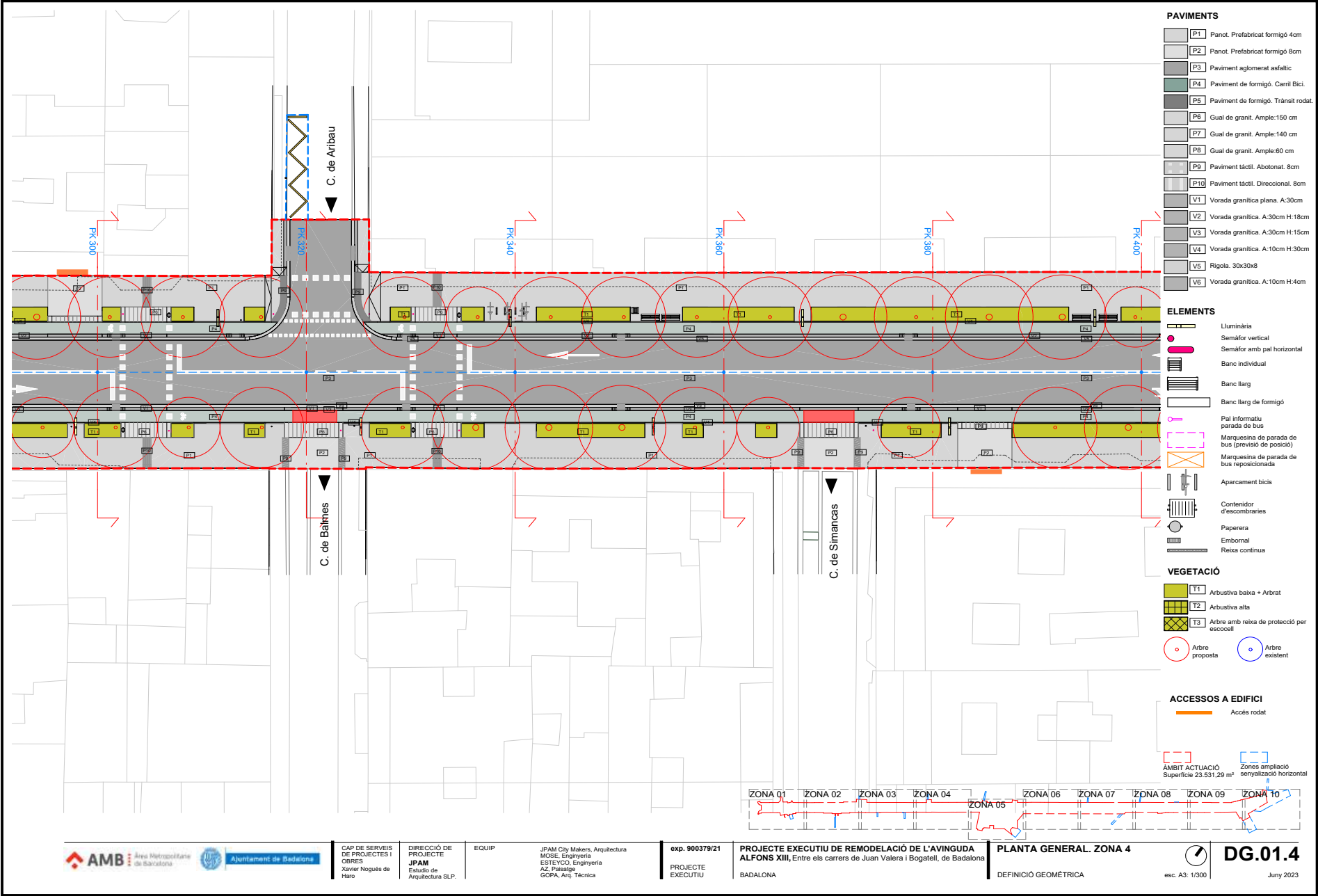
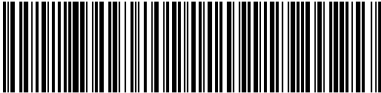

AMB Àrea Metropolitana de Barcelona

Ajuntament de Badalona

CAP DE SERVEIS DE PROJECTES I OBRES
Xavier Nogués de Haro

DIRECCIÓ DE PROJECTE
JPAM
Estudio de Arquitectura SLP.

EQUIP

JPAM City Makers, Arquitectura
MOSE, Enginyeria
ESTEYCO, Enginyeria
AZ, Paisatge
GOPA, Arq. Técnica

exp. 900379/21
PROJECTE EXECUTIU

PROJECTE EXECUTIU DE REMODELACIÓ DE L'AVINGUDA ALFONS XIII, Entre els carrers de Juan Valera i Bogatell, de Badalona
BADALONA

PLANTA GENERAL. ZONA 4
DEFINICIÓ GEOMÈTRICA

esc. A3: 1/300

DG.01.4
Juny 2023



Aquesta és una còpia impresa del document electrònic (Ref.: 3585058 SUROS-3SN22-QFDMY 82699510A8F54BD0A4E4C37E0A6457C01FFDB9F70) generada amb l'aplicació informàtica Firmadoc. El document està APROVAT. Mitjançant el codi de verificació pot comprovar la validesa de la signatura electrònica dels documents signats en l'adreça web: <https://verificador.amb.cat/verificador/Documento/home>

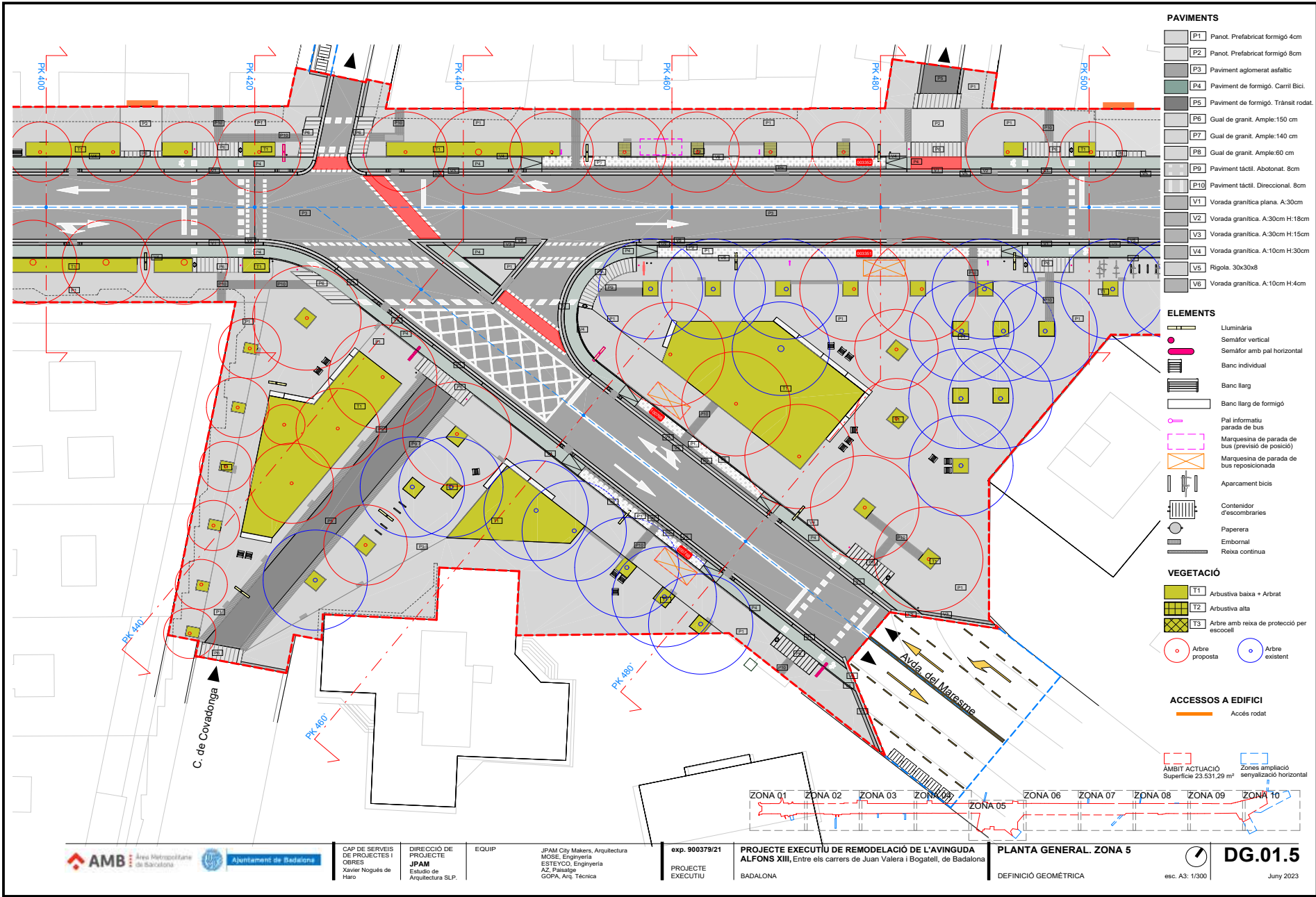

Àrea Metropolitana de Barcelona



Ajuntament de Badalona

CAP DE SERVEIS DE PROJECTES I OBRES
Xavier Nogués de Haro

DIRECCIÓ DE PROJECTE
JPAM
Estudio de Arquitectura SLP.

EQUIP

JPAM City Makers, Arquitectura
MOSE, Enginyeria
ESTEYCO, Enginyeria
AZ, Paisatge
GOPA, Arq. Tècnica



Aquesta és una còpia impresa del document electrònic (Ref.: 3585058 5UROS-3SN22-QFDMY 82699510A8F64BD0A4E3C73E0A6457C01FFDB9F70) generada amb l'aplicació informàtica Firmadoc. El document està APROVAT. Mitjançant el codi de verificació pot comprovar la validesa de la signatura electrònica dels documents signats en l'adreça web: <https://verificador.amb.cat/verificador/Document/home>

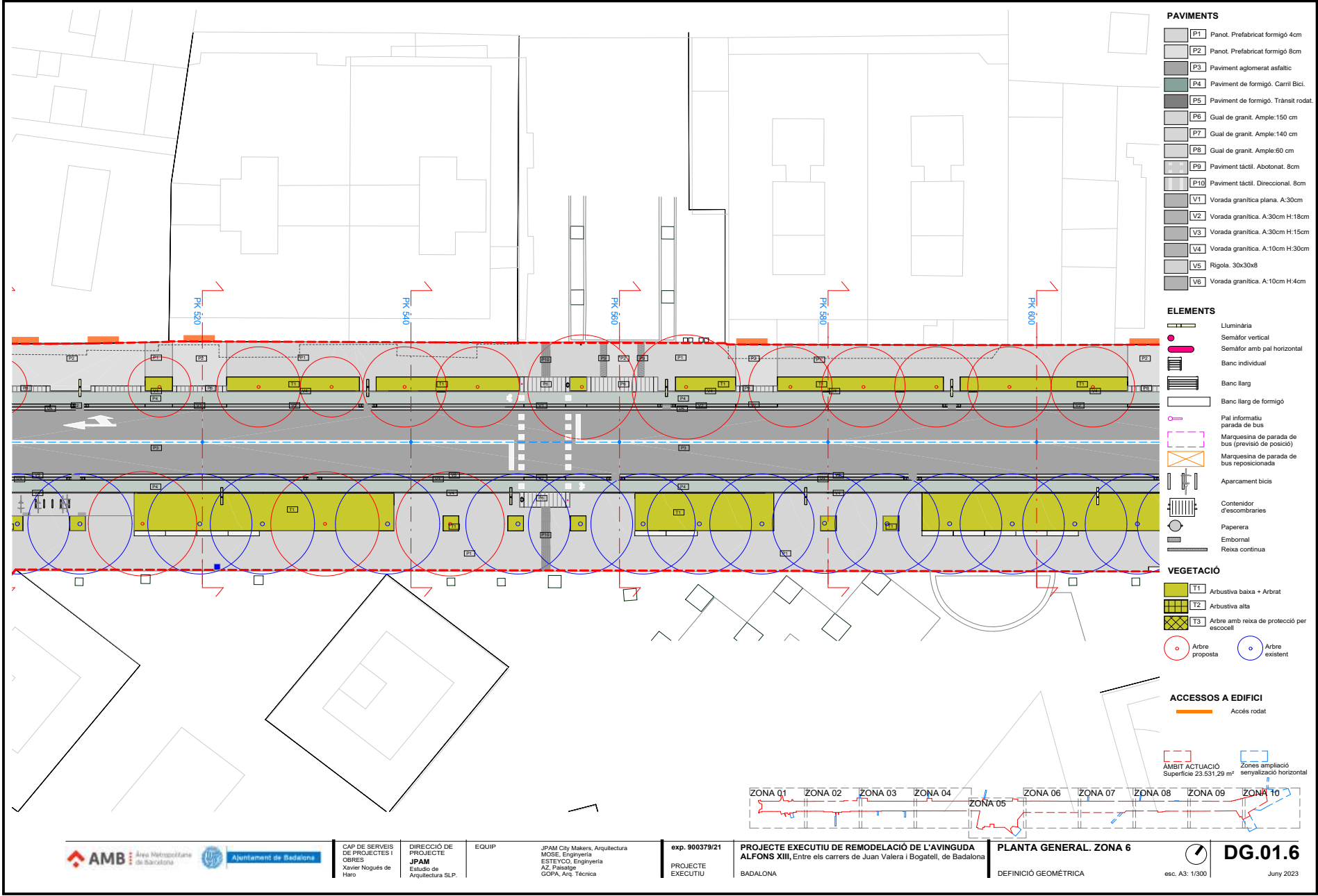



Aquesta és una còpia impresa del document electrònic (Ref.: 3585058 5UROS-3SN22-QFDMY 82695610A8F54BD0A4E4C37E70A6457C01FFB9F70) generada amb l'aplicació informàtica Firmadoc. El document està APROVAT. Mitjançant el codi de verificació pot comprovar la validesa de la signatura electrònica dels documents signats en l'adreça web: <https://verificador.amb.cat/verificador/Document/home>

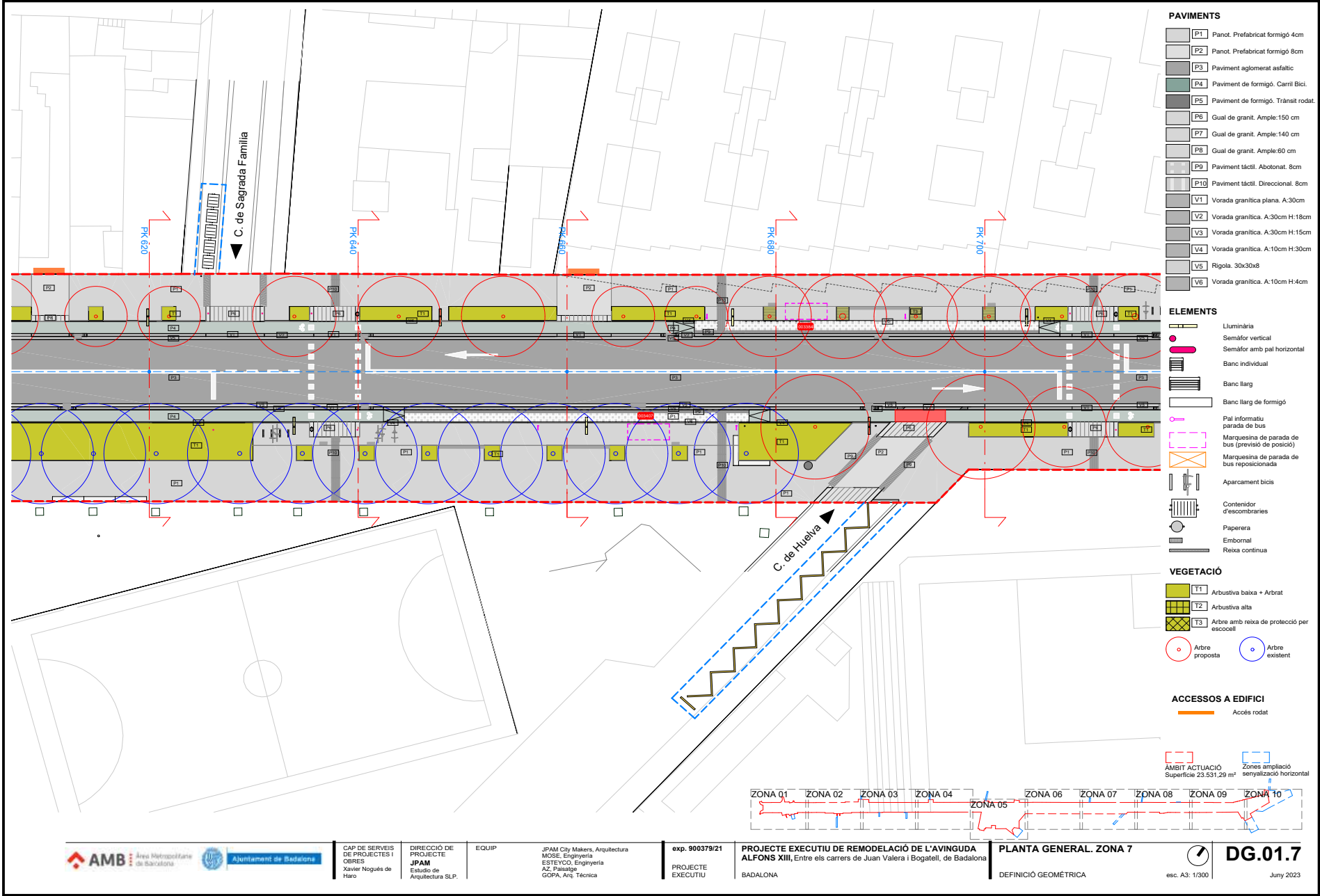



Aquesta és una còpia impresa del document electrònic (Ref.: 3585058 SURS-3SN2-QFDMY 82699510A8F54B4D04E4C37E0A645C01FDFB9F70) generada amb l'aplicació informàtica Firmadoc. El document està APROVAT. Mitjançant el codi de verificació pot comprovar la validesa de la signatura electrònica dels documents signats en l'adreça web: <https://verificador.amb.cat/verificadorDocumento/home>

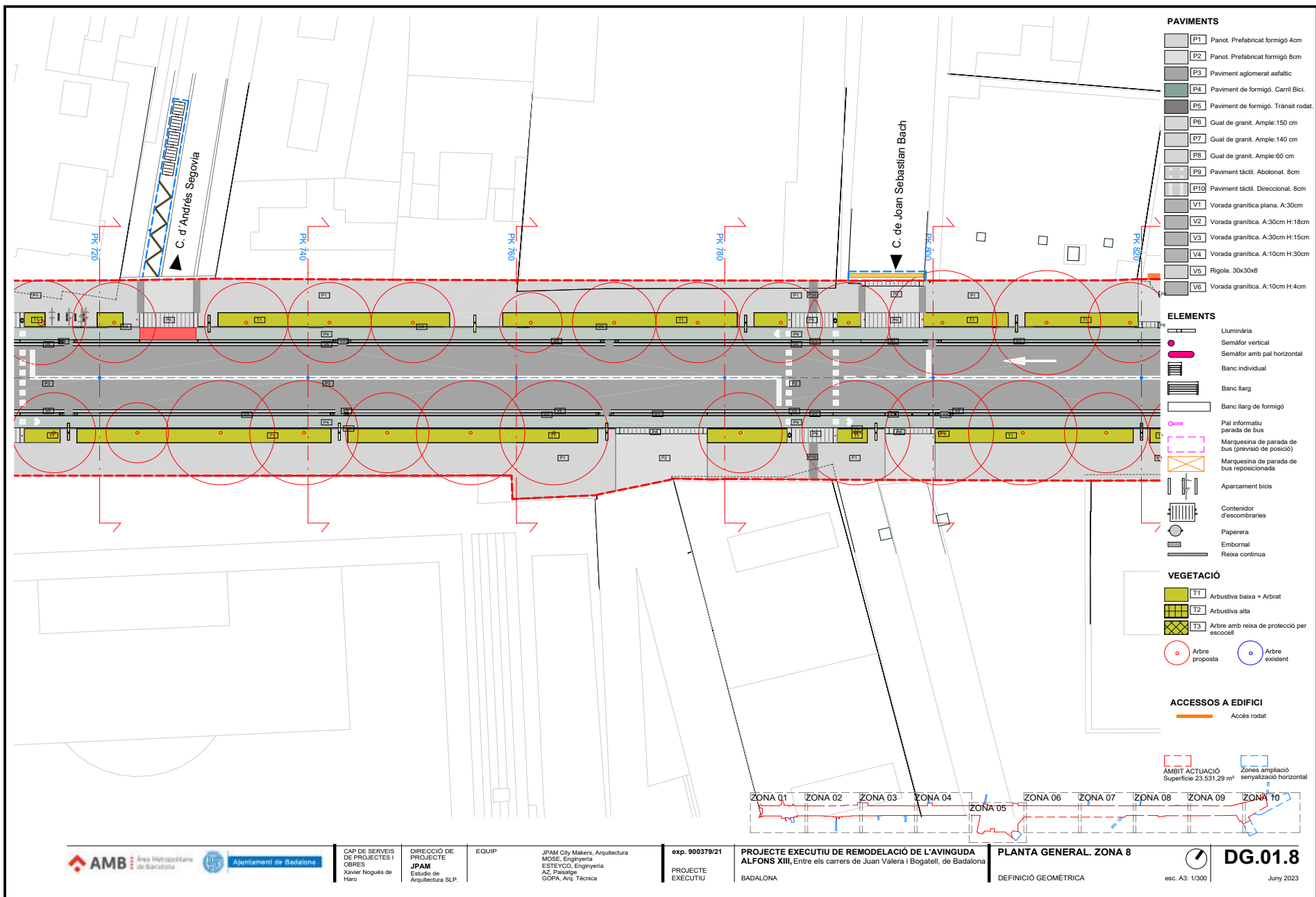



Aquesta és una còpia impresa del document electrònic (Ref.: 3585058 5UROS-3SN22-QFDMMY 82699510A8F54BD0A4E4C37E70A6457C01FFDB9F70) generada amb l'aplicació informàtica Firmadoc. El document està APROVAT. Mitjançant el codi de verificació pot comprovar la validesa de la signatura electrònica dels documents signats en l'adreça web: <https://verificador.amb.cat/verificador/Document/home>

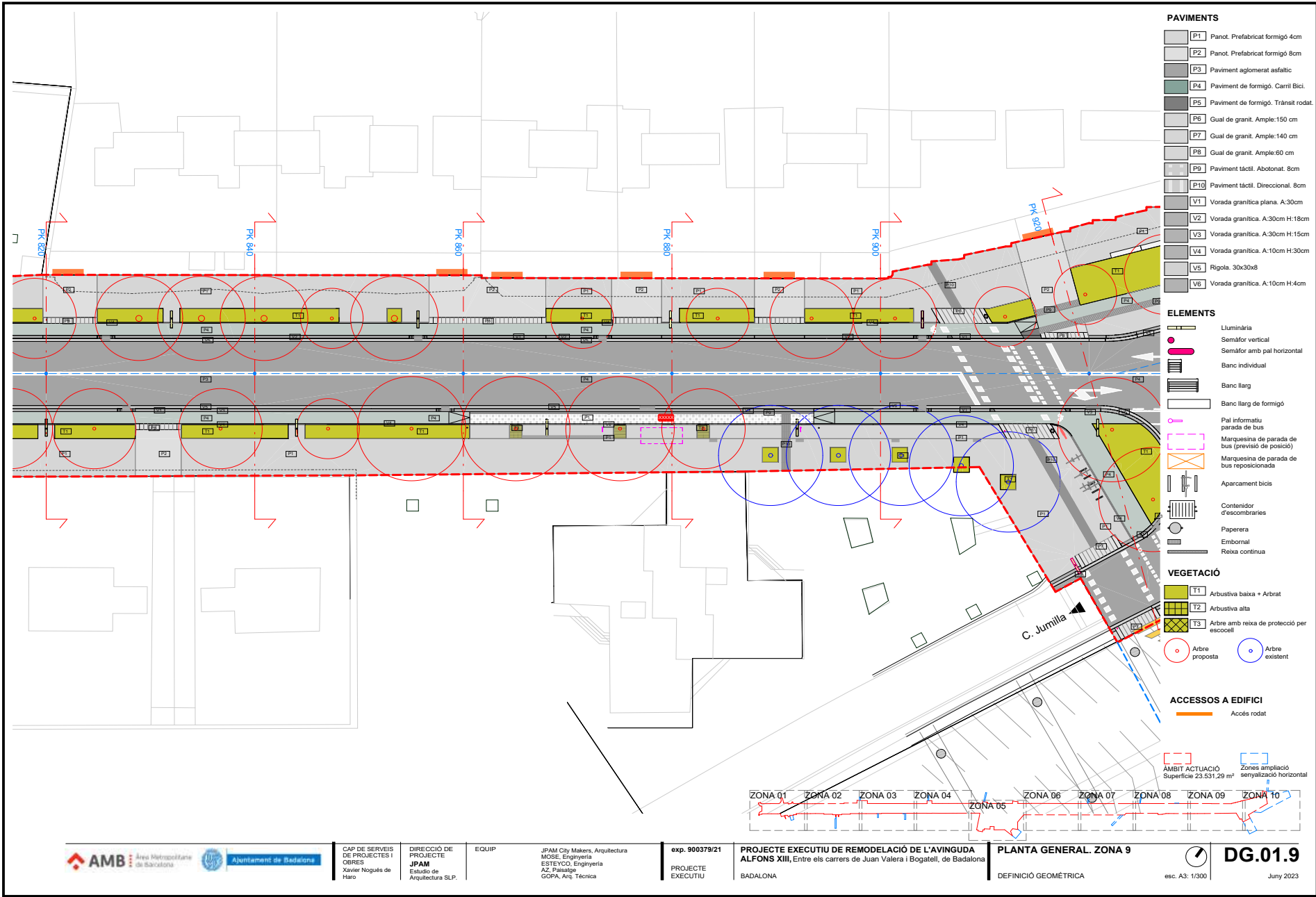

PAVIMENTS	
	P1 Panot. Prefabricat formigó 4cm
	P2 Panot. Prefabricat formigó 8cm
	P3 Paviment aglomerat asfàltic
	P4 Paviment de formigó. Carril Bici.
	P5 Paviment de formigó. Trànsit rodut.
	P6 Gual de granit. Ample: 150 cm
	P7 Gual de granit. Ample: 140 cm
	P8 Gual de granit. Ample: 60 cm
	P9 Paviment tàcil. Abolonat. 8cm
	P10 Paviment tàcil. Direccional. 8cm
	V1 Vorada granítica plana. A:30cm
	V2 Vorada granítica. A:30cm H:18cm
	V3 Vorada granítica. A:30cm H:15cm
	V4 Vorada granítica. A:10cm H:30cm
	V5 Rigola. 30x30x8
	V6 Vorada granítica. A:10cm H:4cm
ELEMENTS	
	Luminària
	Semàfor vertical
	Semàfor amb pal horitzontal
	Banc individual
	Banc llarg
	Banc llarg de formigó
	Pal informatiu parada de bus
	Marquesina de parada de bus (previà de posició)
	Marquesina de parada de bus reposicionada
	Aparcament bicic
	Contenidor d'escombraries
	Paperera
	Embornal
	Reixa contínua
VEGETACIÓ	
	T1 Arbustiva baixa + Arbrat
	T2 Arbustiva alta
	T3 Arbre amb reixa de protecció per escocell
	Arbre proposat
	Arbre existent
ACCESOS A EDIFICI	
	Accés rodut
AMBIT ACTUACIÓ Superfície 23.531,29 m²	
Zones ampliació senyalització horitzontal	
ZONA 01 ZONA 02 ZONA 03 ZONA 04 ZONA 05 ZONA 06 ZONA 07 ZONA 08 ZONA 09 ZONA 10	
PLANTA GENERAL. ZONA 9	
DEFINICIÓ GEOMÈTRICA	
esc. A3: 1/300	
DG.01.9	
Juny 2023	



CAP DE SERVEIS DE PROJECTES I OBRES
Xavier Nogués de Haro

DIRECCIÓ DE PROJECTE
JPAM
Estudio de Arquitectura SLP.

EQUIP

JPAM City Makers, Arquitectura
MOSE, Enginyeria
ESTEYCO, Enginyeria
AZ, Paisatge
GOPA, Arq. Tècnica

exp. 900379/21
PROJECTE EXECUTIU

PROJECTE EXECUTIU DE REMODELACIÓ DE L'AVINGUDA ALFONS XIII, Entre els carrers de Juan Valera i Bogatell, de Badalona
BADALONA

PLANTA GENERAL. ZONA 9
DEFINICIÓ GEOMÈTRICA



esc. A3: 1/300
DG.01.9
Juny 2023

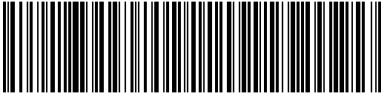

Aquesta és una còpia impresa del document electrònic (Ref.: 3585058 SUROS-3SN22-QFDMY 82699510A8F54BD0A4E4C37E70A6457C01FFDB9F70) generada amb l'aplicació informàtica Firmadoc. El document està APROVAT. Mitjançant el codi de verificació pot comprovar la validesa de la signatura electrònica dels documents signats en l'adreça web: <https://verificador.amb.cat/verificador/Document/home>

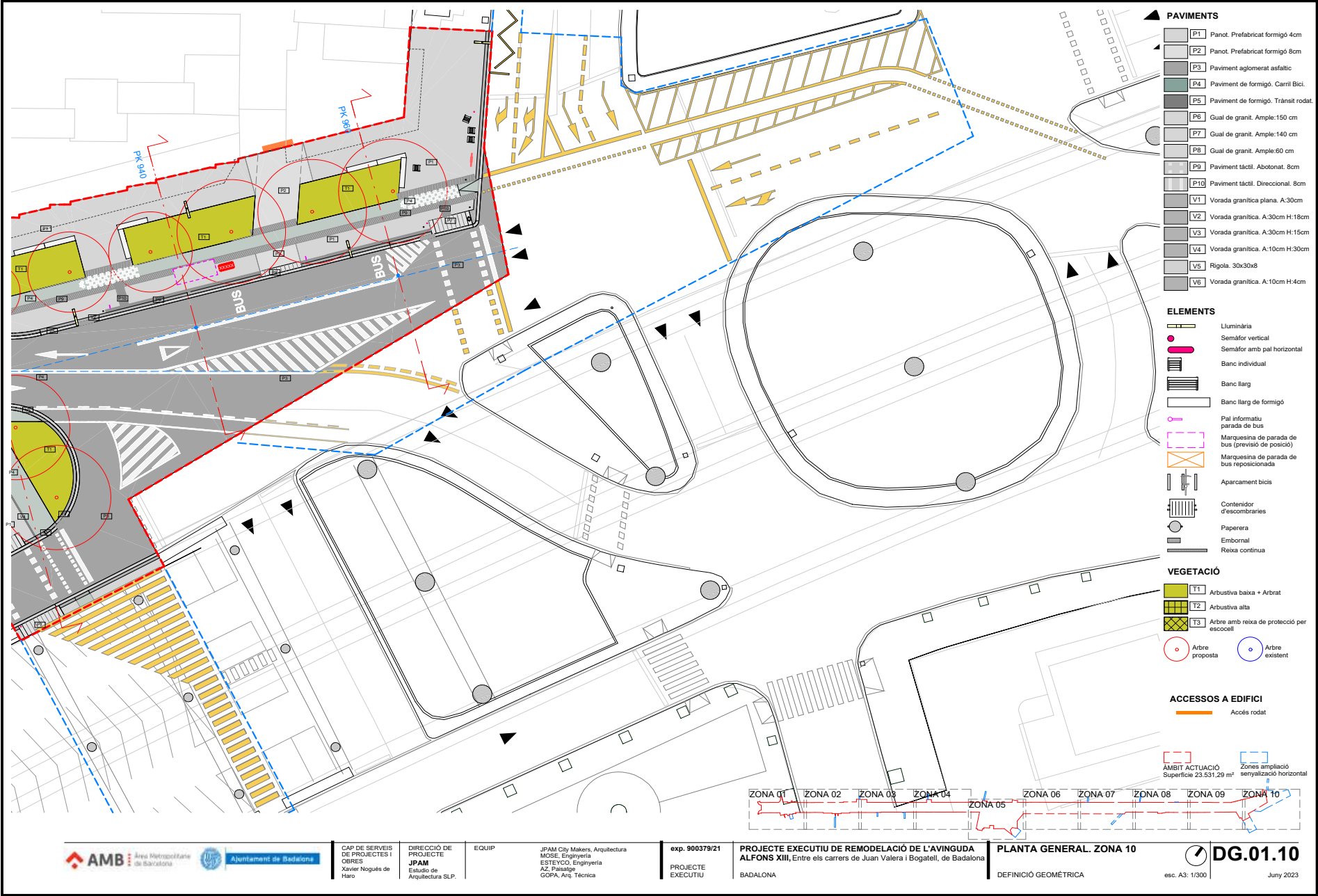

CAP DE SERVEIS
DE PROJECTES I
OBRES
Xavier Nogués de
Haro

DIRECCIÓ DE
PROJECTE
JPAM
Estudio de
Arquitectura SLP.

EQUIP

JPAM City Makers, Arquitectura
MOSE, Ingeniería
ESTEYCO, Ingeniería
AZ, Paisatge
GOPA, Arq. Técnica

exp. 900379/21
PROJECTE
EXECUTIU

PROJECTE EXECUTIU DE REMODELACIÓ DE L'AVINGUDA
ALFONS XIII, Entre els carrers de Juan Valera i Bogatell, de Badalona
BADALONA

PLANTA GENERAL. ZONA 10
DEFINICIÓ GEOMÈTRICA



esc. A3: 1/300
Juny 2023

Codi per a validació: **5UROS-3SN22-QFDM**
Data d'emissió: **29 de Maig de 2025** a les **13:57:39**

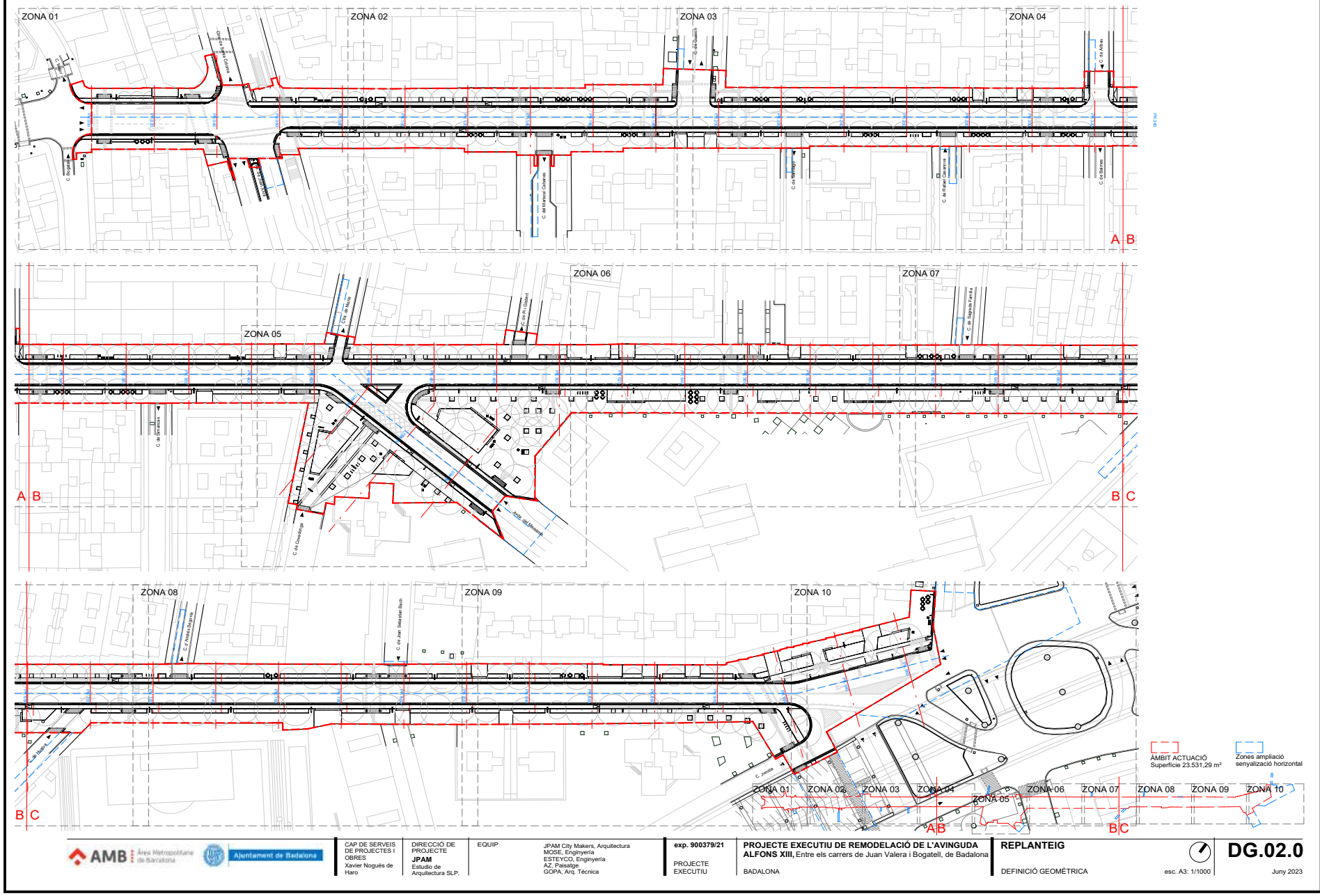

Aquesta és una còpia impresa del document electrònic (Ref.: 3585058 5JROS-3SN22-QFDMY 82699510A8F54BD04E4C37E0A64A55C01FFDB97F) generada amb l'aplicació informàtica Firmadoc. El document està APPROVAT. Mitjançant el codi de verificació pot comprovar la validesa de la signatura electrònica dels documents signats en l'adreça web: <https://verificador.amb.cat/verificadorDocumento/home>



Aquesta és una còpia impresa del document electrònic (Ref.: 3585058 SUROS-3SN22-QFDMY 82699510A9F54BD0A4E4C37E0A6457C01FFDB97F) generada amb l'aplicació informàtica Firmadoc. El document està APROVAT. Mitjançant el codi de verificació pot comprovar la validesa de la signatura electrònica dels documents signats en l'adreça web: <https://verificador.amb.cat/verificador/Document/home>

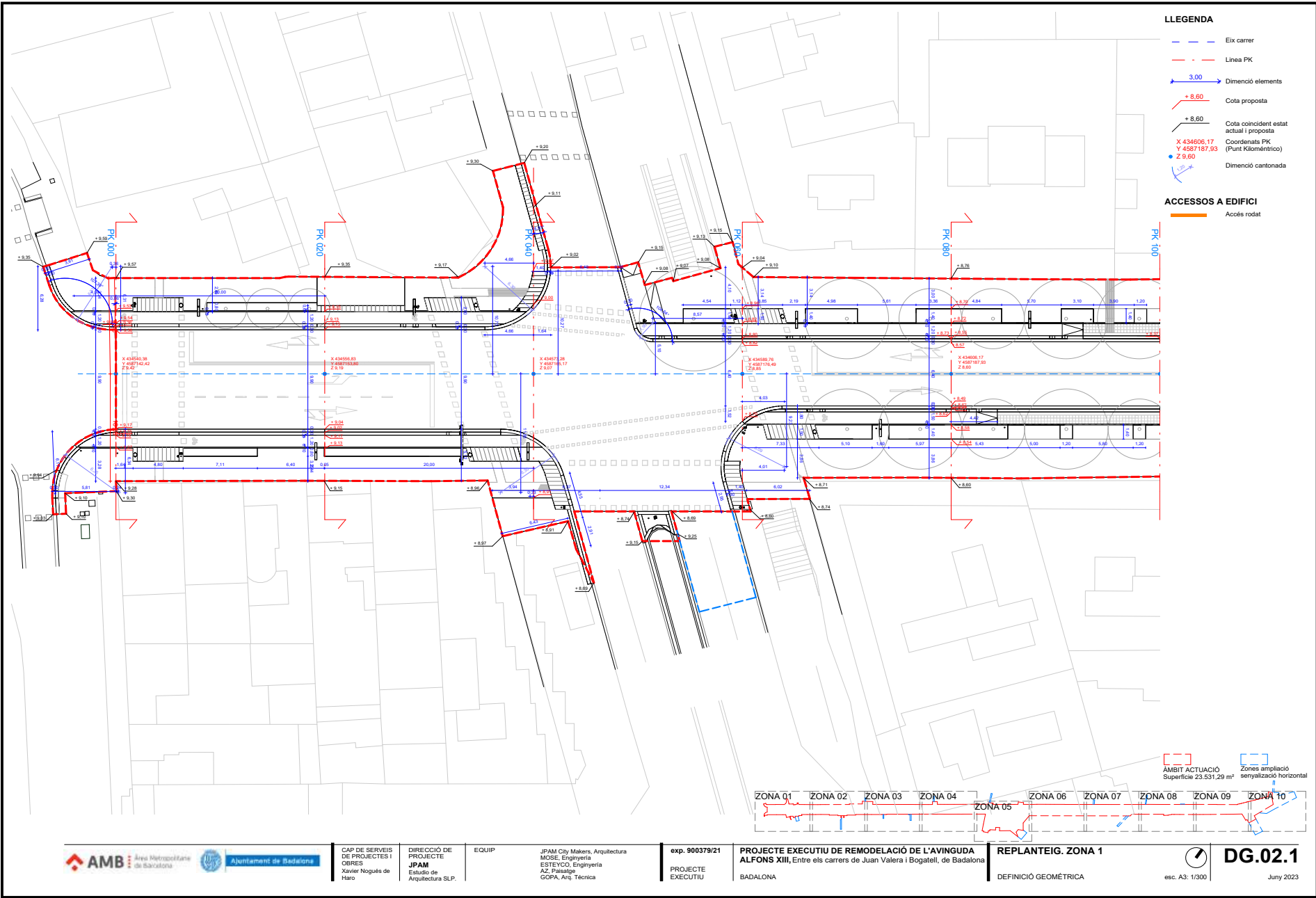



Aquesta és una còpia impresa del document electrònic (Ref.: 3585058 SUROS-3SN22-QFDMY 82699510A8F54BD0A4E4C37E0A6457C01FFDB97F) generada amb l'aplicació informàtica Firmadoc. El document està APROVAT. Mitjançant el codi de verificació pot comprovar la validesa de la signatura electrònica dels documents signats en l'adreça web: <https://verificador.amb.cat/verificador/Document/home>



Ajuntament de Badalona

CAP DE SERVEIS
DE PROJECTES I
OBRES
Xavier Nogués de
Haro

DIRECCIÓ DE
PROJECTE
JPAM
Estudio de
Arquitectura SLP.

EQUIP

JPAM City Makers, Arquitectura
MOSE, Enginyeria
ESTEYCO, Enginyeria
AZ, Paisatge
GOPA, Arq. Tècnica

exp. 900379/21
PROJECTE
EXECUTIU

PROJECTE EXECUTIU DE REMODELACIÓ DE L'AVINGUDA
ALFONS XIII, Entre els carrers de Juan Valera i Bogatell, de Badalona
BADALONA

REPLANTEIG. ZONA 2
DEFINICIÓ GEOMÈTRICA



DG.02.2

esc. A3: 1/300

Juny 2023

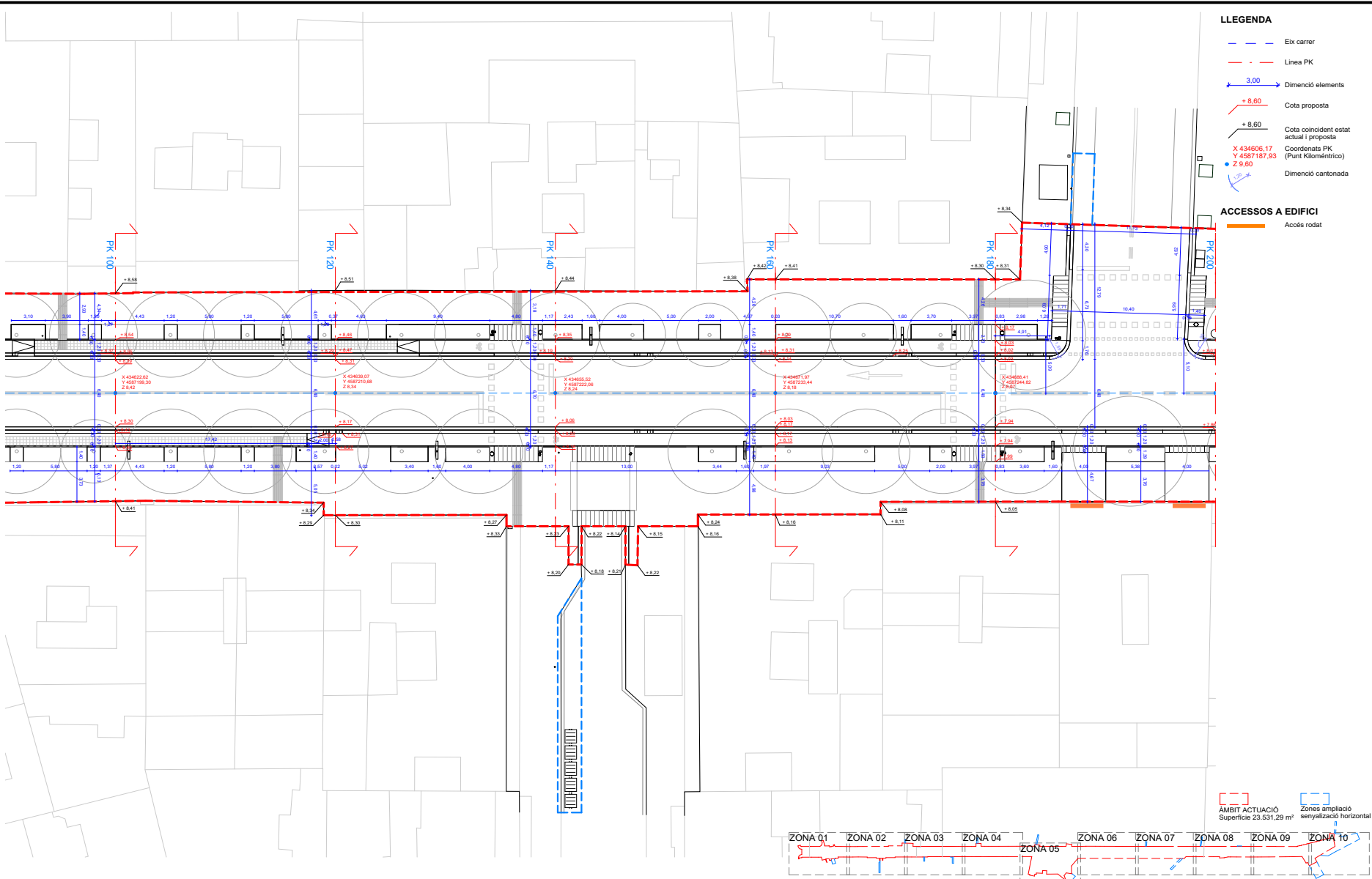



Aquesta és una còpia impresa del document electrònic (Ref.: 3585058 SUROS-3SN22-QFDMY 82699510A8F54BD0A4E4C37E0A6457C01FFDB97F) generada amb l'aplicació informàtica Firmadoc. El document està APROVAT. Mitjançant el codi de verificació pot comprovar la validesa de la signatura electrònica dels documents signats en l'adreça web: <https://verificador.amb.cat/verificador/Document/home>

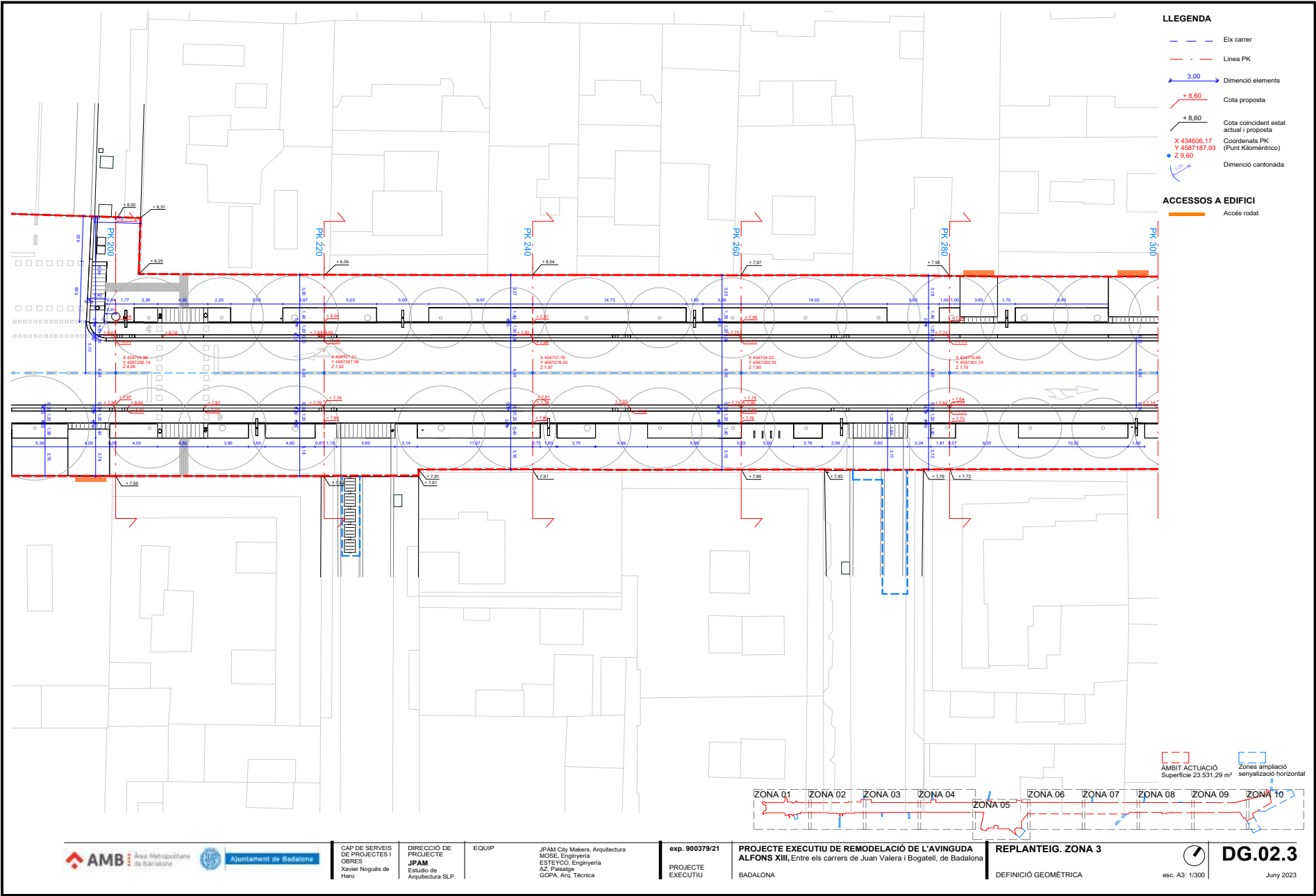



Aquesta és una còpia impresa del document electrònic (Ref.: 3585058 5UROS-3SN22-QFDMY 82699510A8F54BD0A4E4C37E0A6457C01FFDB97F) generada amb l'aplicació informàtica Firmadoc. El document està APROVAT. Mitjançant el codi de verificació pot comprovar la validesa de la signatura electrònica dels documents signats en l'adreça web: <https://verificador.amb.cat/verificador/Document/home>

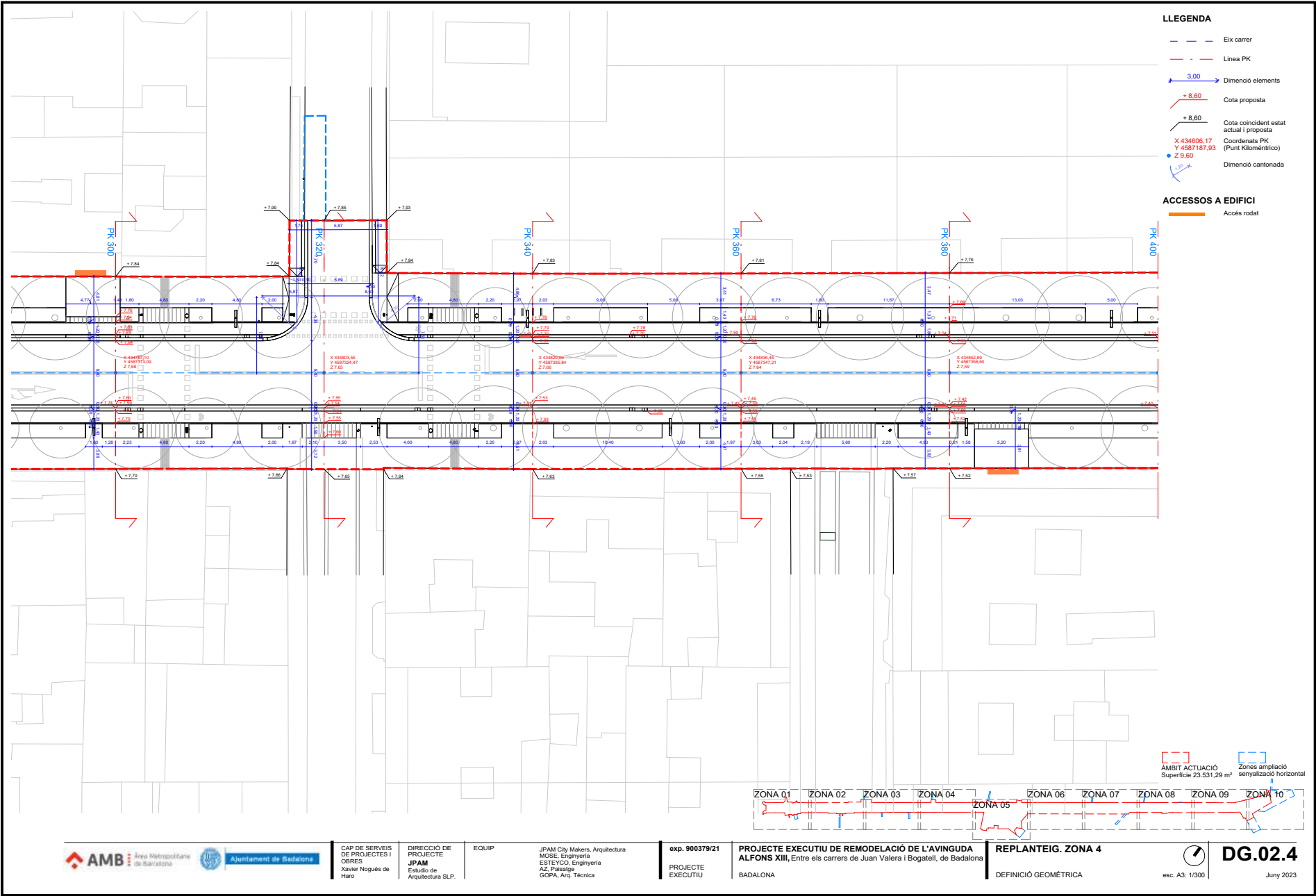

CAP DE SERVEIS
DE PROJECTES I
OBRES
Xavier Nogués de
Haro

DIRECCIÓ DE
PROJECTE
JPAM
Estudio de
Arquitectura SLP.

EQUIP

JPAM City Makers, Arquitectura
MOSE, Ingeniería
ESTEYCO, Ingeniería
AZ, Paisaje
GOPA, Arq. Técnica

exp. 900379/21
PROJECTE
EXECUTIU

PROJECTE EXECUTIU DE REMODELACIÓ DE L'AVINGUDA
ALFONS XIII, Entre els carrers de Juan Valera i Bogatell, de Badalona
BADALONA

REPLANTEIG. ZONA 4
DEFINICIÓ GEOMÈTRICA



DG.02.4

esc. A3: 1/300

Juny 2023

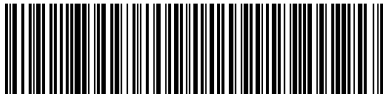

Aquesta és una còpia impresa del document electrònic (Ref.: 3585058 SUROS-3SN22-QFDMY 82699510A8F54BD04E4C370E7A6457C01FFDB97F) generada amb l'aplicació informàtica Firmadoc. El document està APROVAT. Mitjançant el codi de verificació pot comprovar la validesa de la signatura electrònica dels documents signats en l'adreça web: <https://verificador.amb.cat/verificador/Document/home>

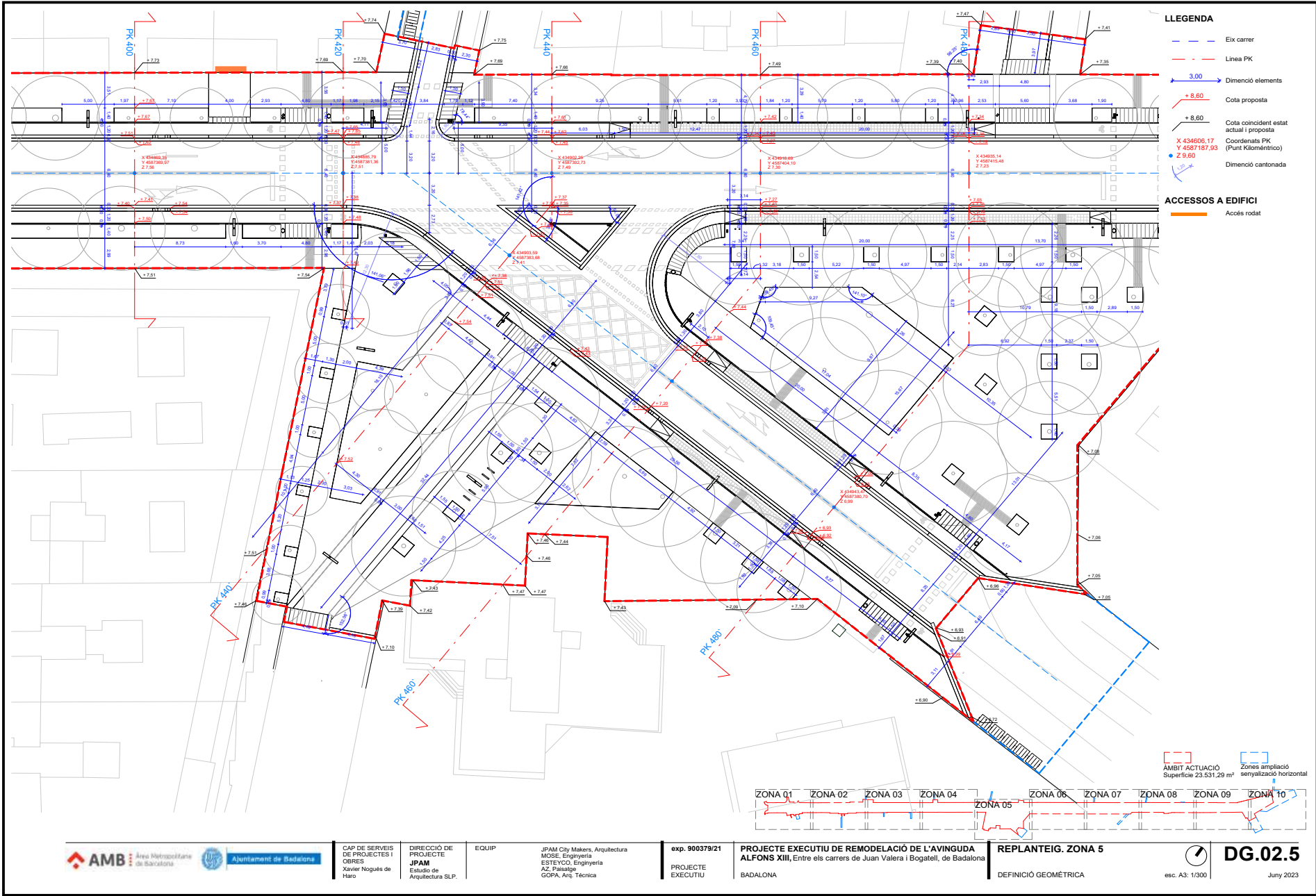

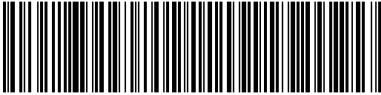

Aquesta és una còpia impresa del document electrònic (Ref.: 3585058 SUROS-3SN22-QFDMY 82699510A8F5A4BD0A4E4C37E0A6457C01FFDB9F70) generada amb l'aplicació informàtica Firmadoc. El document està APROVAT. Mitjançant el codi de verificació pot comprovar la validesa de la signatura electrònica dels documents signats en l'adreça web: <https://verificador.amb.cat/verificador/Document/home>

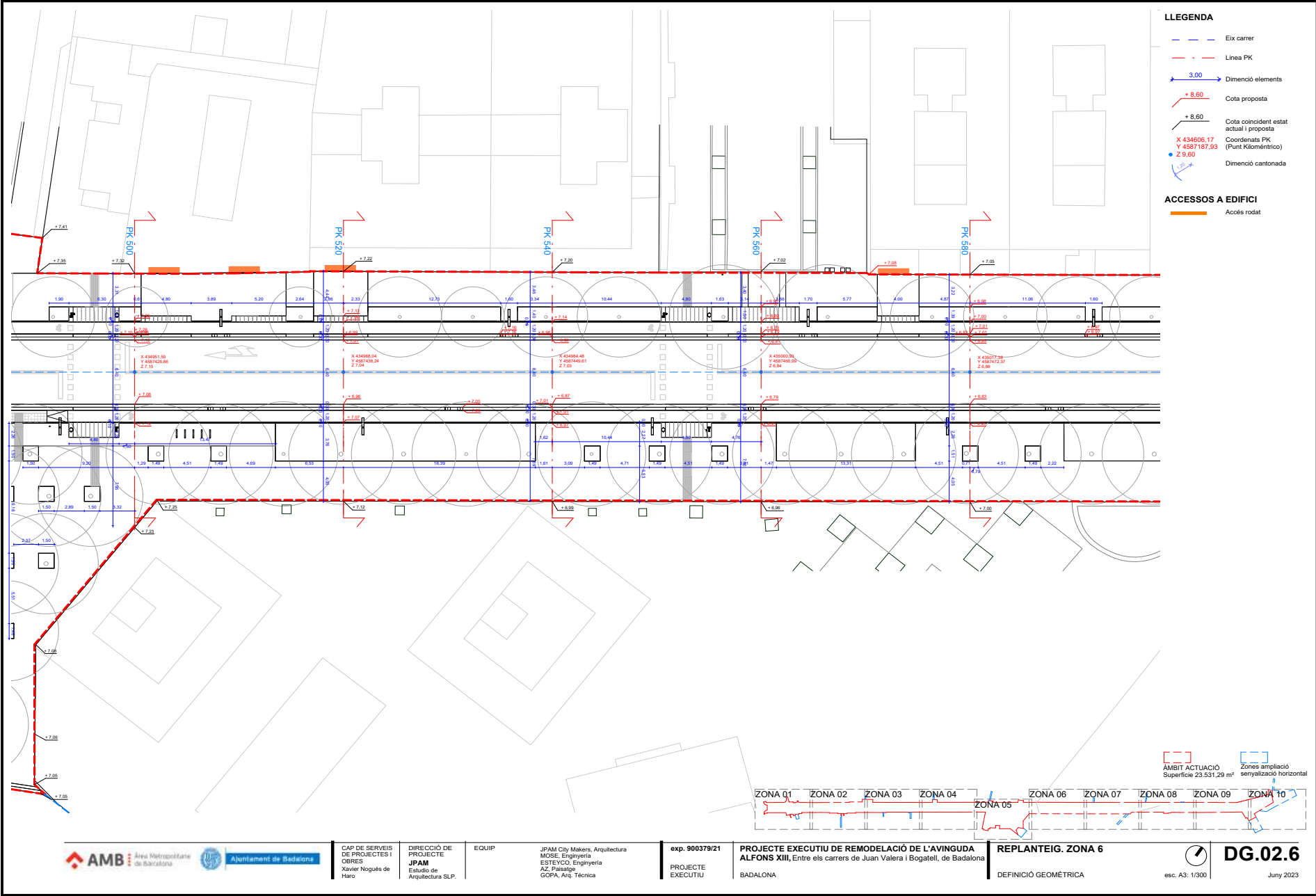



Aquesta és una còpia impresa del document electrònic (Ref.: 3585058 5UROS-3SN22-QFDMY 82869510A8F54BD0A4E4C37E0A6457C01FFDB9F70) generada amb l'aplicació informàtica Firmadoc. El document està APROVAT. Mitjançant el codi de verificació pot comprovar la validesa de la signatura electrònica dels documents signats en l'adreça web: <https://verificador.amb.cat/verificadorDocumento/home>

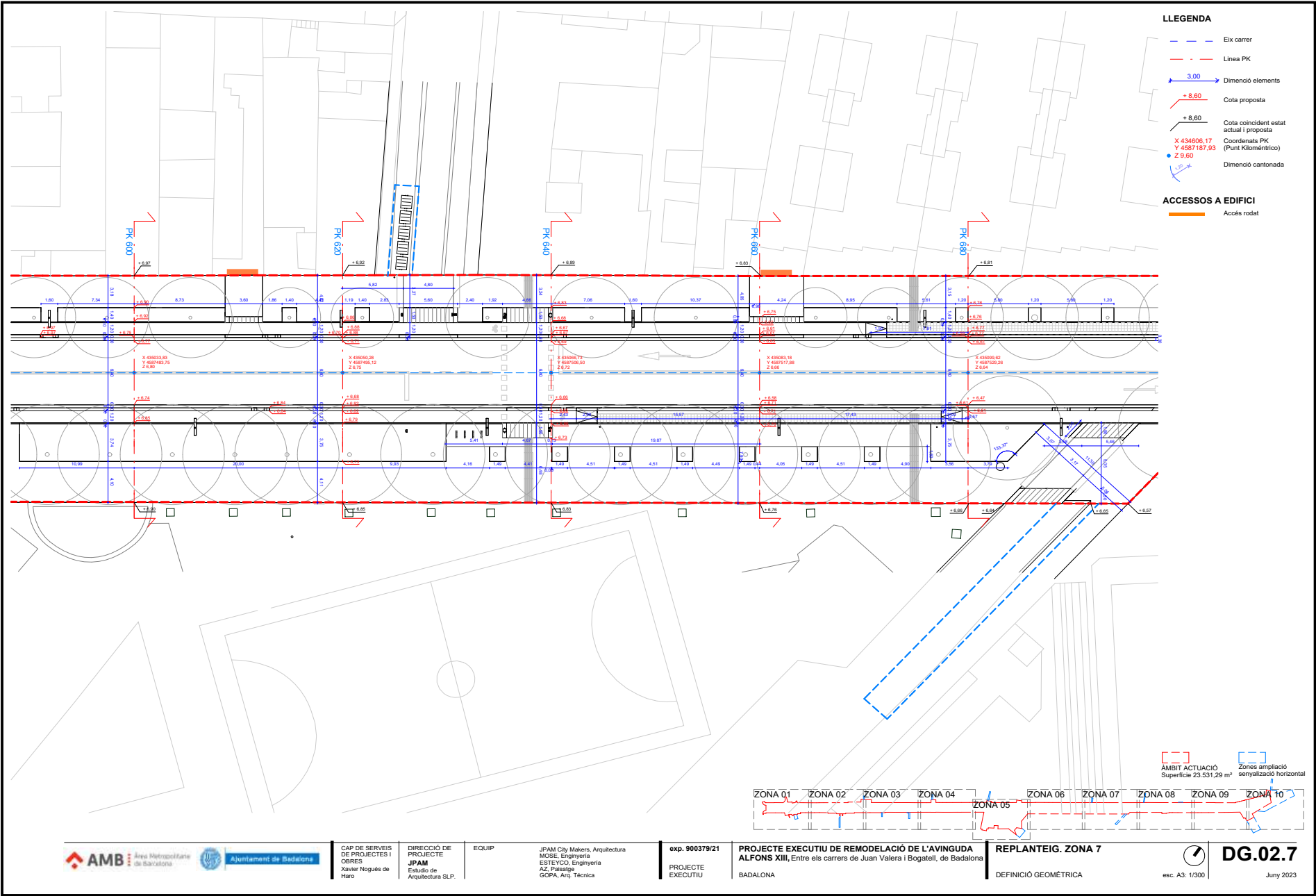



Aquesta és una còpia impresa del document electrònic (Ref.: 3585058 5UROS-3SN22-QFDMY 82699510A8F5A8B0DA4E4C37E0A6457C01FFDB9F70) generada amb l'aplicació informàtica Firmadoc. El document està APROVAT. Mitjançant el codi de verificació pot comprovar la validesa de la signatura electrònica dels documents signats en l'adreça web: <https://verificador.amb.cat/verificador/Document/home>

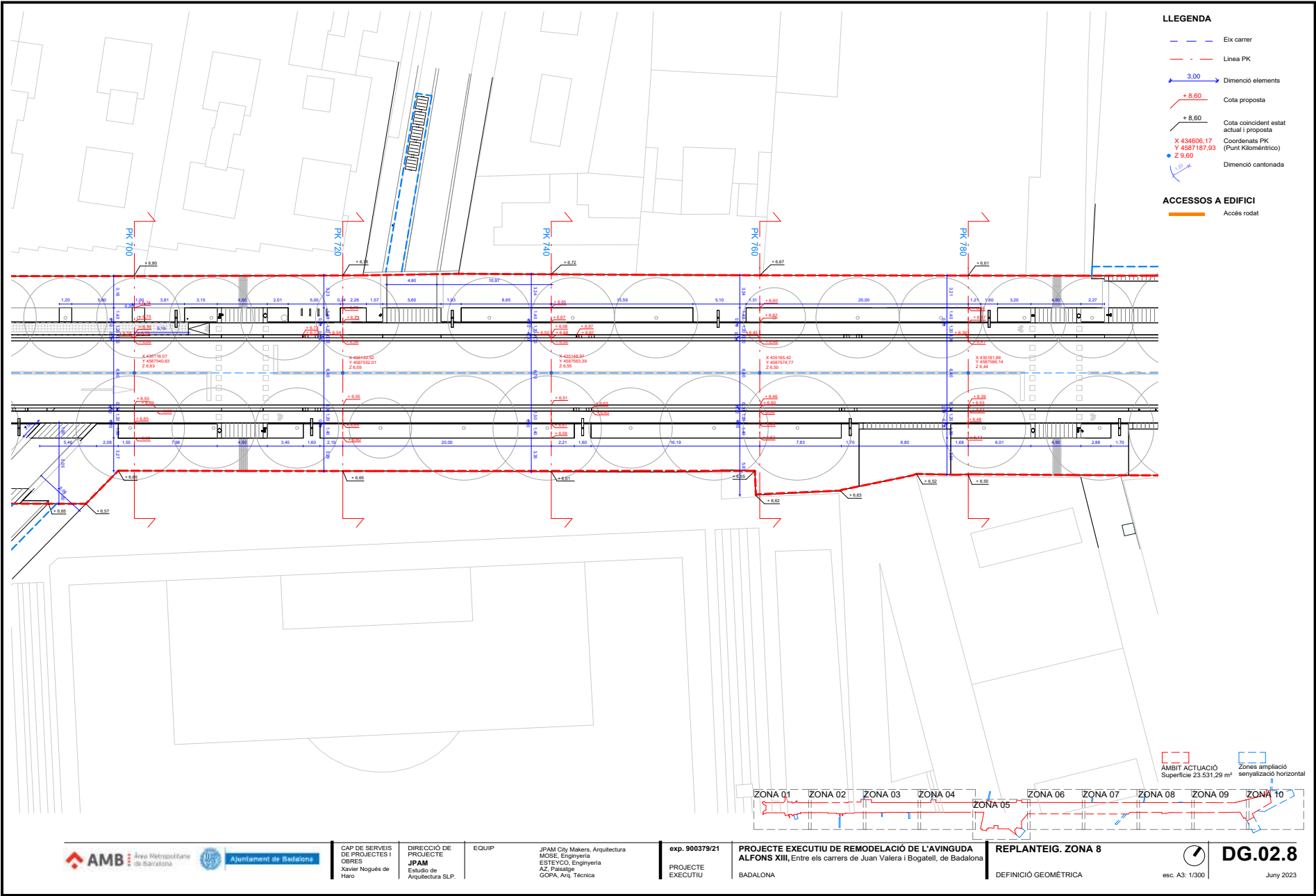



Aquesta és una còpia impresa del document electrònic (Ref.: 3585058 5UROS-3SN22-QFDMY 82695910A8F54BD0A4E4C37E0A6457C01FFDB9F70) generada amb l'aplicació informàtica Firmadoc. El document està APROVAT. Mitjançant el codi de verificació pot comprovar la validesa de la signatura electrònica dels documents signats en l'adreça web: <https://verificador.amb.cat/verificador/Document/home>

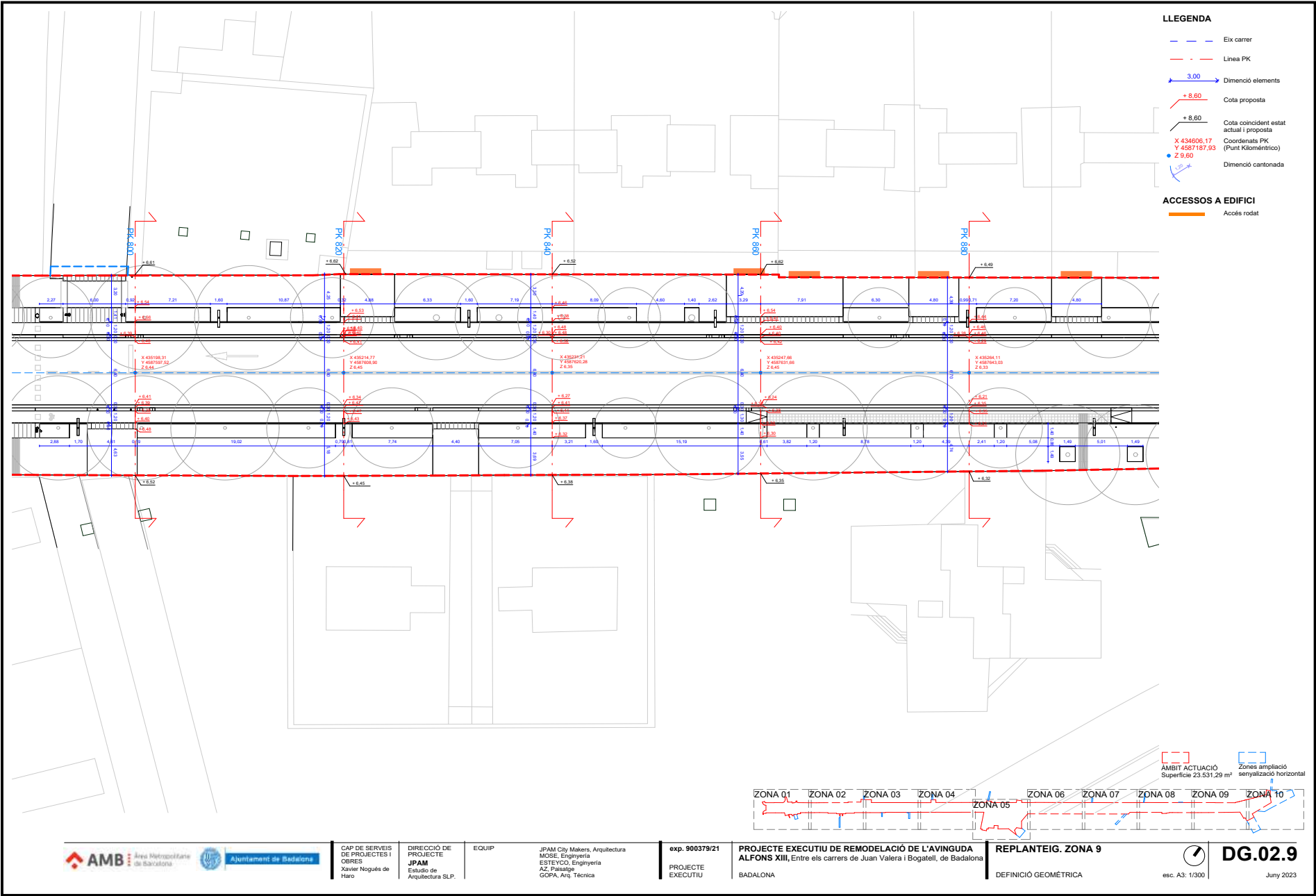



Aquesta és una còpia impresa del document electrònic (Ref.: 3585058 SUROS-3SN22-QFDMY 8269610A8F54BD0A4EC37E0A6457C01FFDB9F70) generada amb l'aplicació informàtica Firmadoc. El document està APROVAT. Mitjançant el codi de verificació pot comprovar la validesa de la signatura electrònica dels documents signats en l'adreça web: <https://verificador.amb.cat/verificador/Document/home>

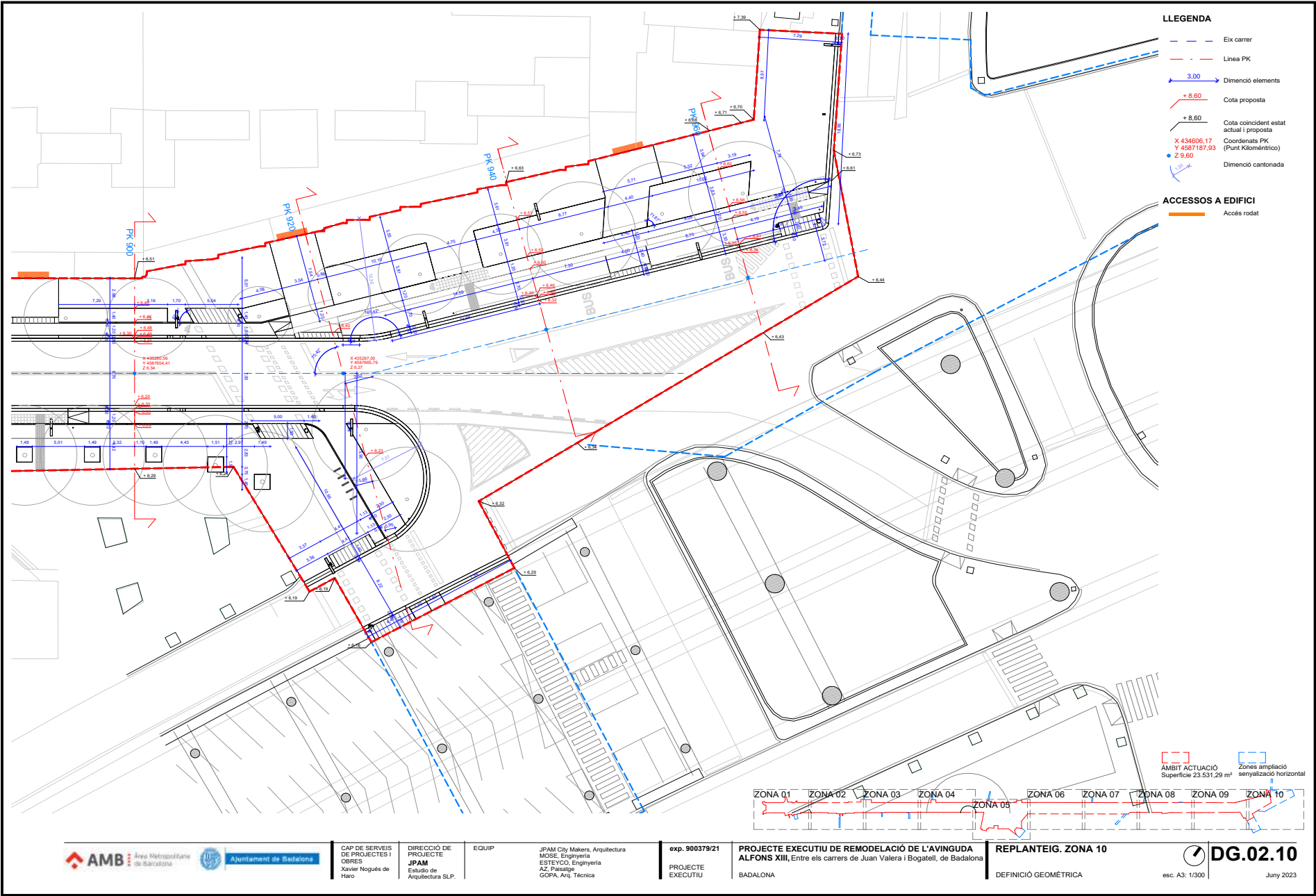



Aquesta és una còpia impresa del document electrònic (Ref.: 3585058 5UROS-3SN22-QFDMY 82699510A8F54BD0A4E4C37E0A645C07FFDB97F) generada amb l'aplicació informàtica Firmadoc. El document està APROVAT. Mitjançant el codi de verificació pot comprovar la validesa de la signatura electrònica dels documents signats en l'adreça web: <https://verificador.amb.cat/verificador/Documento/home>



CAP DE SERVEIS
DE PROJECTES I
OBRES
Xavier Nogué de
Haro

DIRECCIÓ DE
PROJECTE
JPAM
Estudio de
Arquitectura SLP.

EQUIP

JPAM City Makers, Arquitectura
MOSE, Enginyeria
ESTEYCO, Enginyeria
AZ, Paisatge
GOPA, Arq. Técnica

exp. 900379/21
PROJECTE
EXECUTIU

PROJECTE EXECUTIU DE REMODELACIÓ DE L'AVINGUDA
ALFONS XIII, Entre els carrers de Juan Valera I Bogatell, de Badalona
BADALONA

SECCIONS TRANSVERSALS. PK000,
PK020, PK040
DEFINICIÓ GEOMÈTRICA



esc. A3: 1/100

DG.03.1

Juny 2023

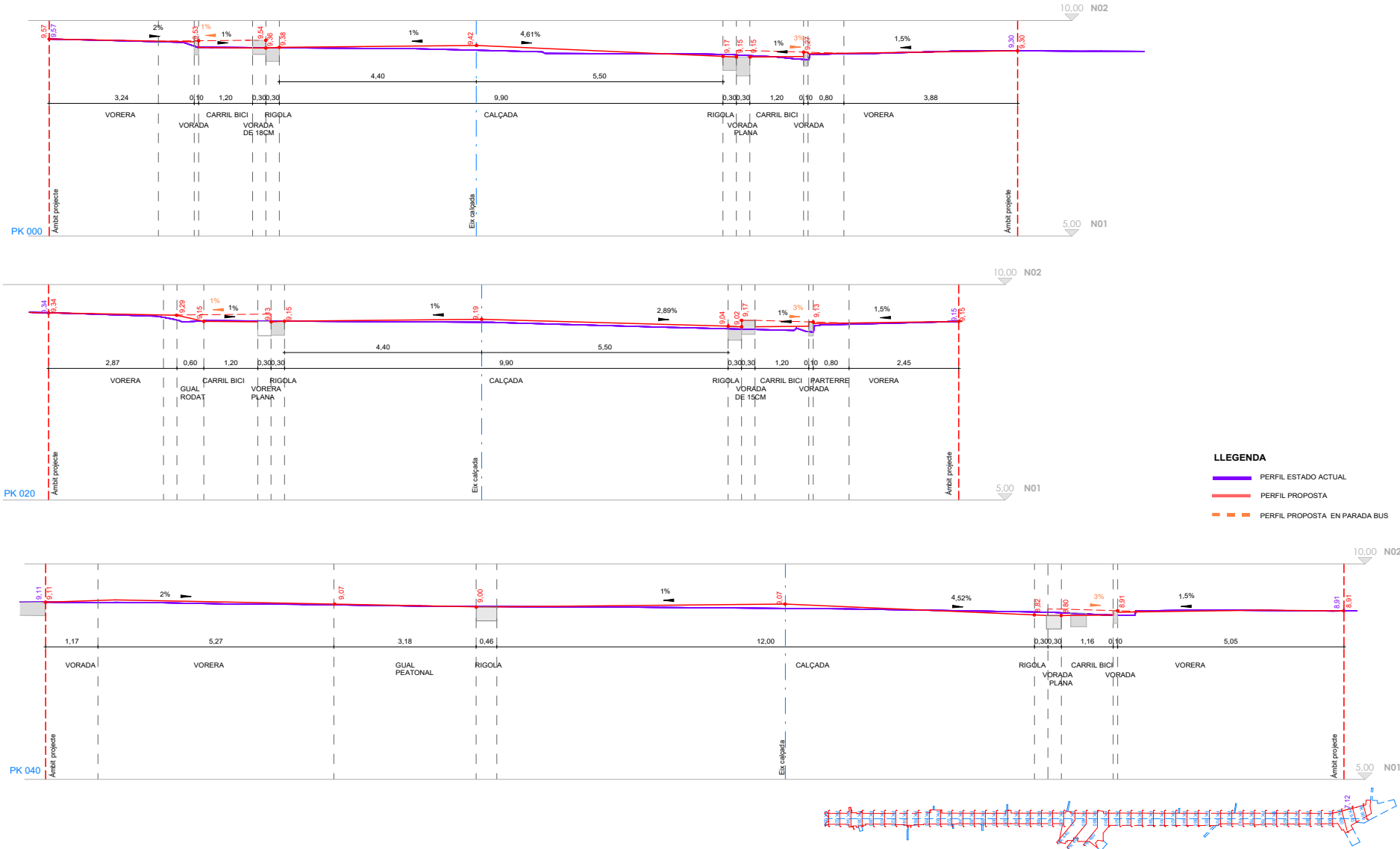

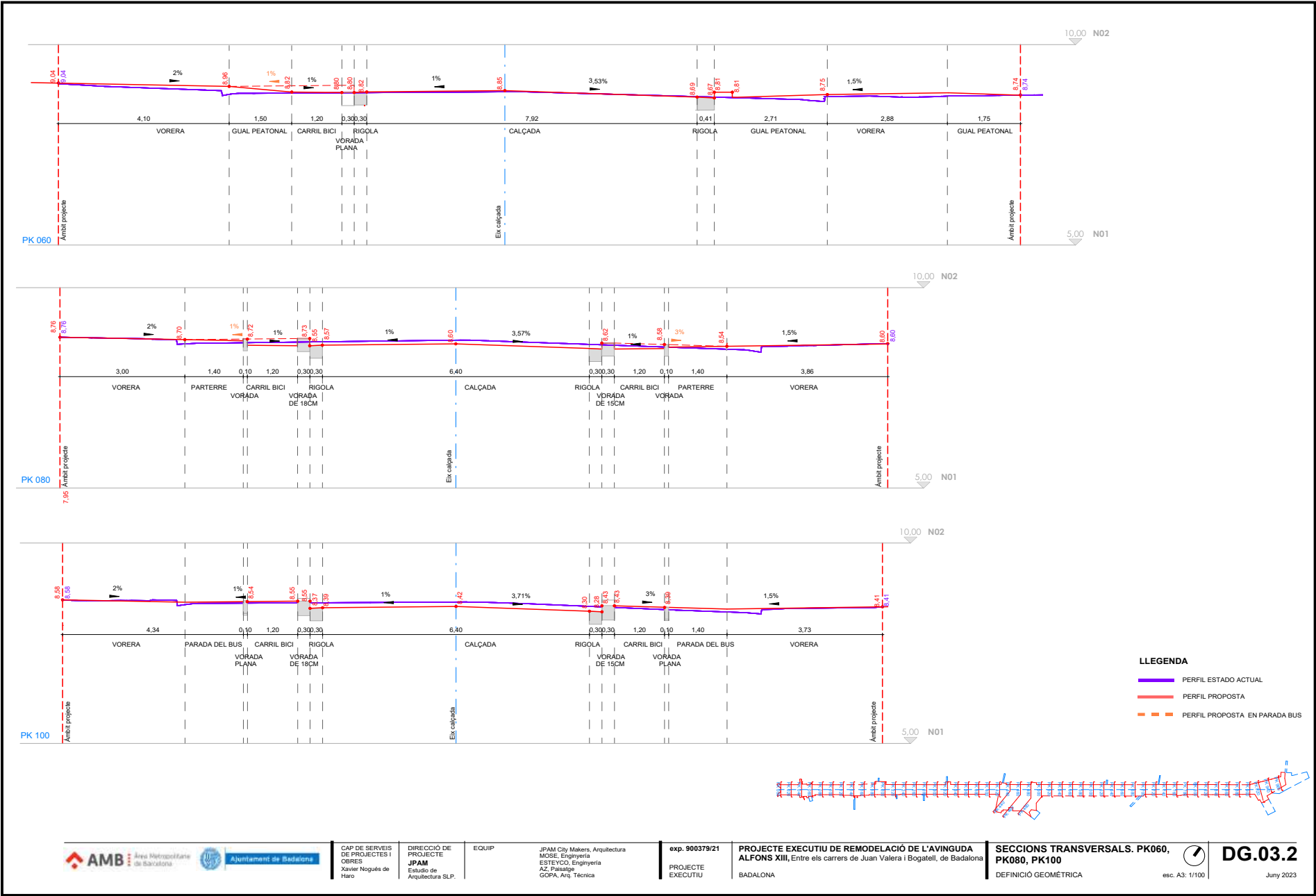

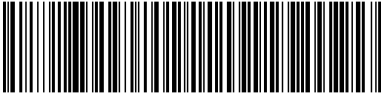
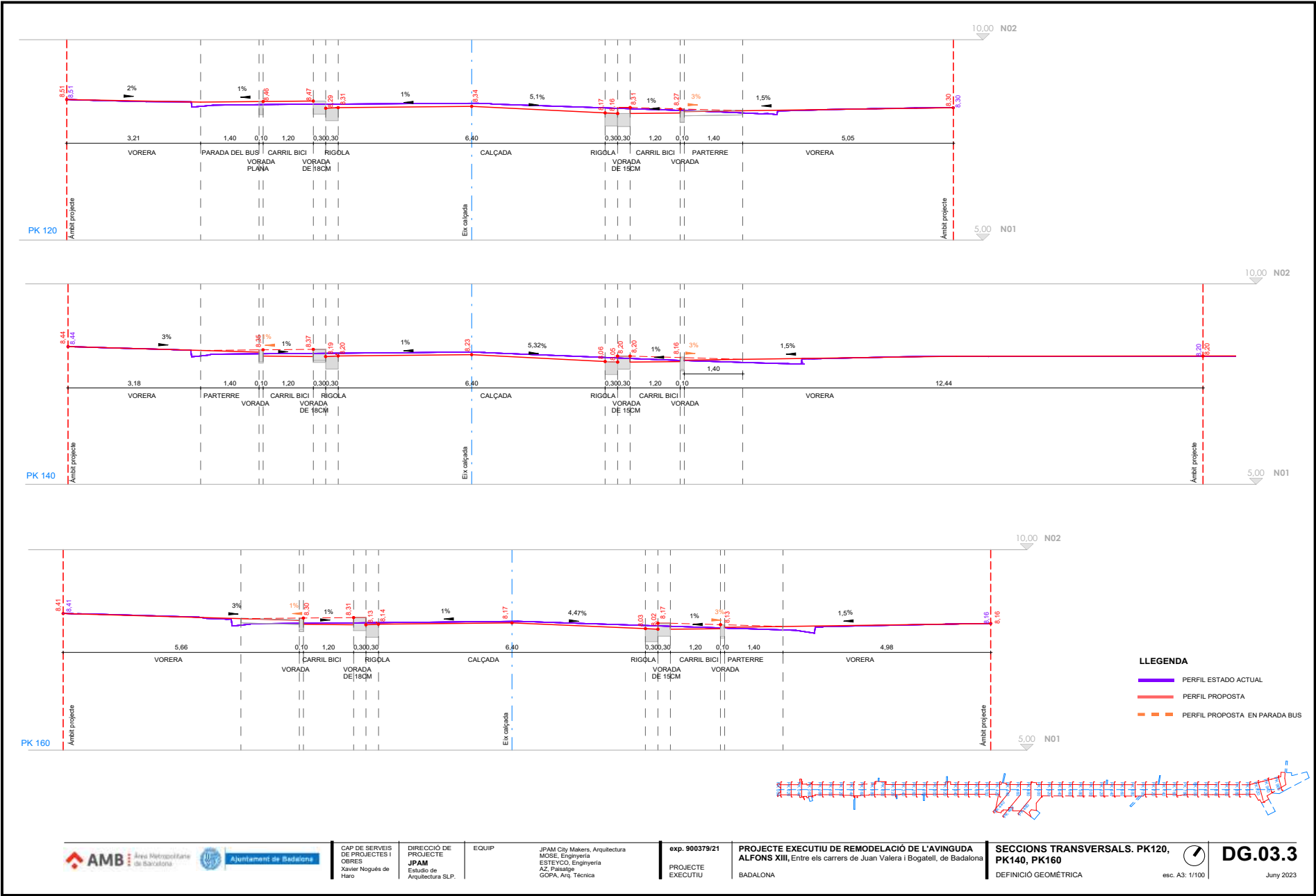

Aquesta és una còpia impresa del document electrònic (Ref.: 3585058 5UROS-3SN22-QFDMY 82699510A8F54BD0A4E4C37E0A6457C01FFDB9F70) generada amb l'aplicació informàtica Firmadoc. El document està APROVAT. Mitjançant el codi de verificació pot comprovar la validesa de la signatura electrònica dels documents signats en l'adreça web: <https://verificador.amb.cat/verificador/Document/home>



CAP DE SERVEIS DE PROJECTES I OBRES	Xavier Nogués de Haro	DIRECCIÓ DE PROJECTE JPAM Estudio de Arquitectura SLP.	EQUIP	JPAM City Makers, Arquitectura MOSE, Ingeniería ESTEYCO, Ingeniería AZ, Paisatge GOPA, Arq. Técnica
-------------------------------------	-----------------------	---	-------	---

exp. 900379/21

PROJECTE
EXECUTIU

PROJECTE EXECUTIU DE REMODELACIÓ DE L'AVINGUDA ALFONS XIII, Entre els carrers de Juan Valera i Bogatell, de Badalona

SECCIONS TRANSVERSALS. PK180, PK200, PK220

DEFINICIÓ GEOMÈTRICA

80, 
esc. A3: 1/100

DG.03.4

Juny 2023

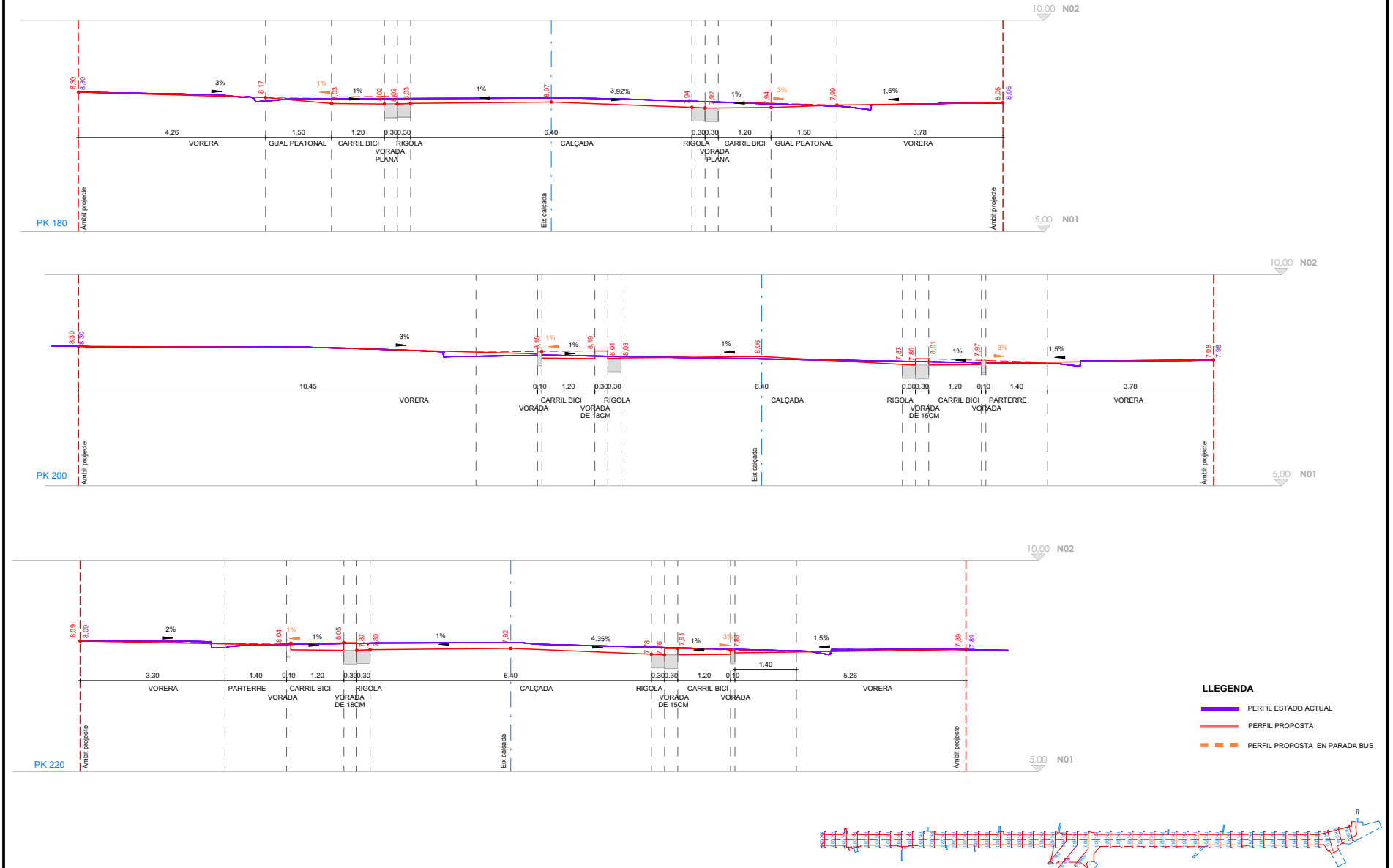

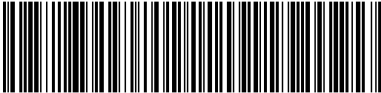
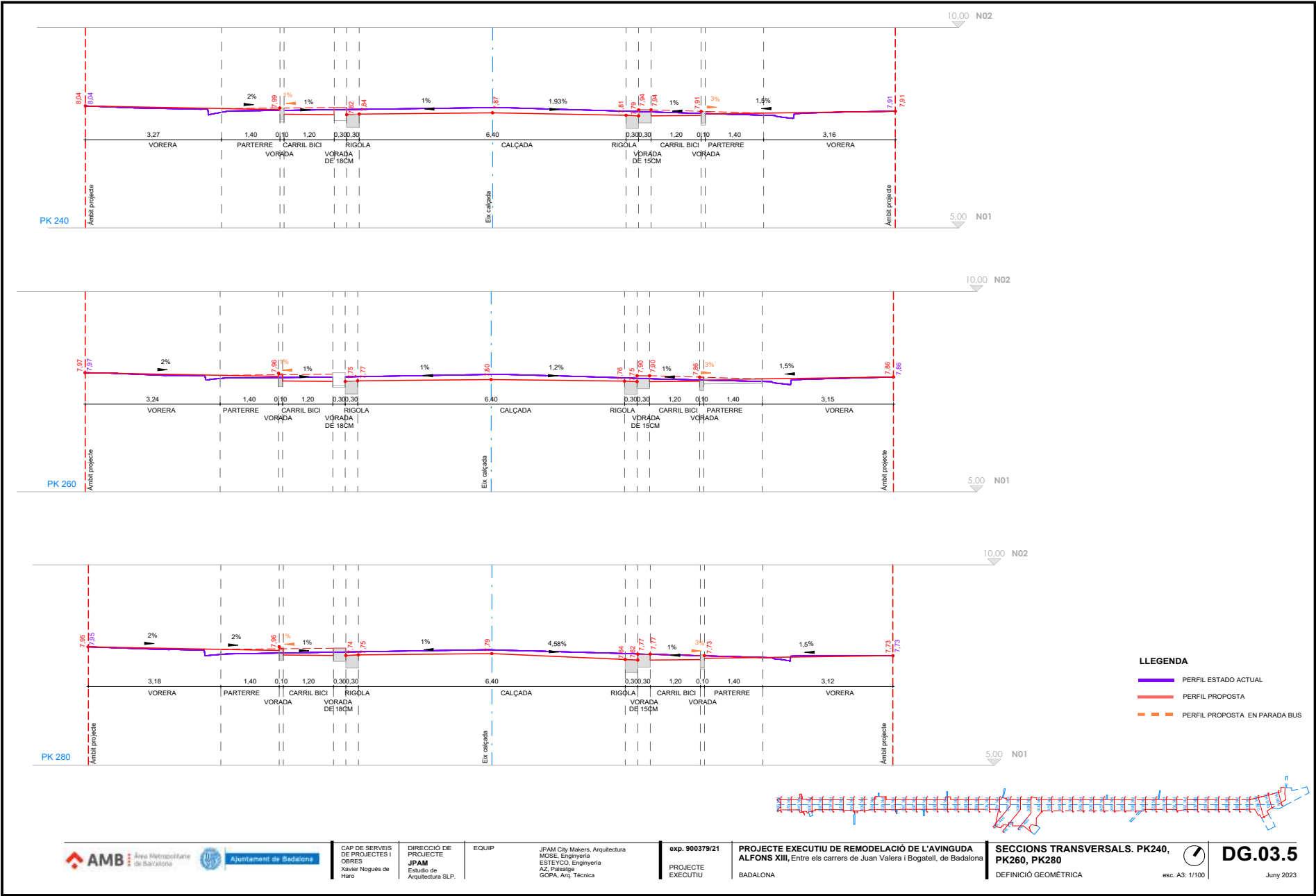

Aquesta és una còpia impresa del document electrònic (Ref.: 3585058 5UROS-3SN22-QFDMY 82699510A8F54BD0A4E4C37E0A6457C01FFDB9B70) generada amb l'aplicació informàtica Firmadoc. El document està APROVAT. Mitjançant el codi de verificació pot comprovar la validesa de la signatura electrònica dels documents signats en l'adreça web: <https://verificador.amb.cat/verificador/Document/home>

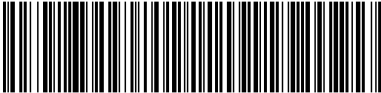
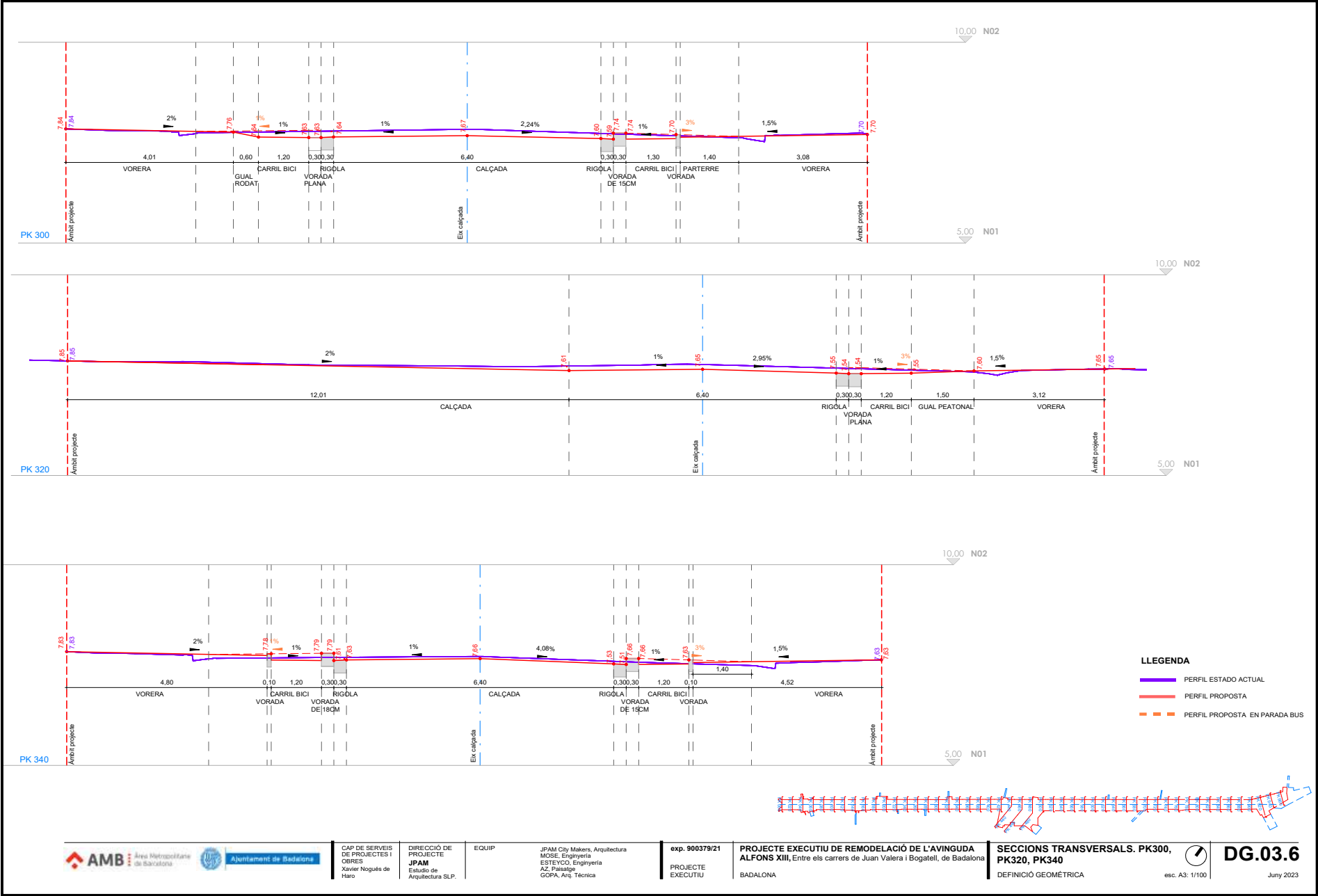

Aquesta és una còpia impresa del document electrònic (Ref.: 3585058 5UROS-3SN22-QFDMY 82699510A8F54BD04E4C37E0A6457C01FFDB9F70) generada amb l'aplicació informàtica Firmadoc. El document està APROVAT. Mitjançant el codi de verificació pot comprovar la validesa de la signatura electrònica dels documents signats en l'adreça web: <https://verificador.amb.cat/verificador/Documento/home>

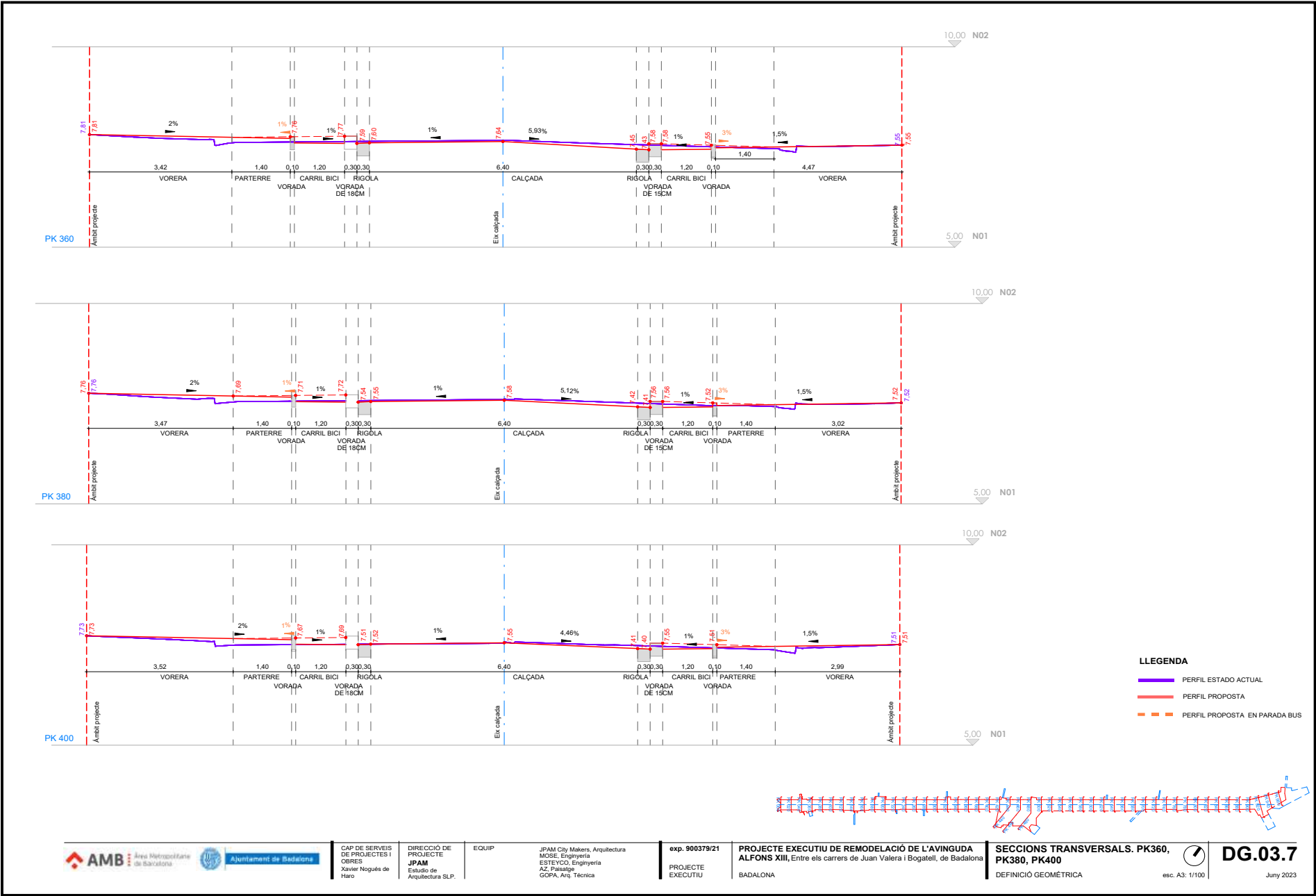

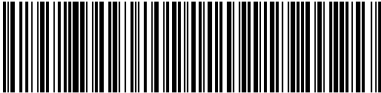
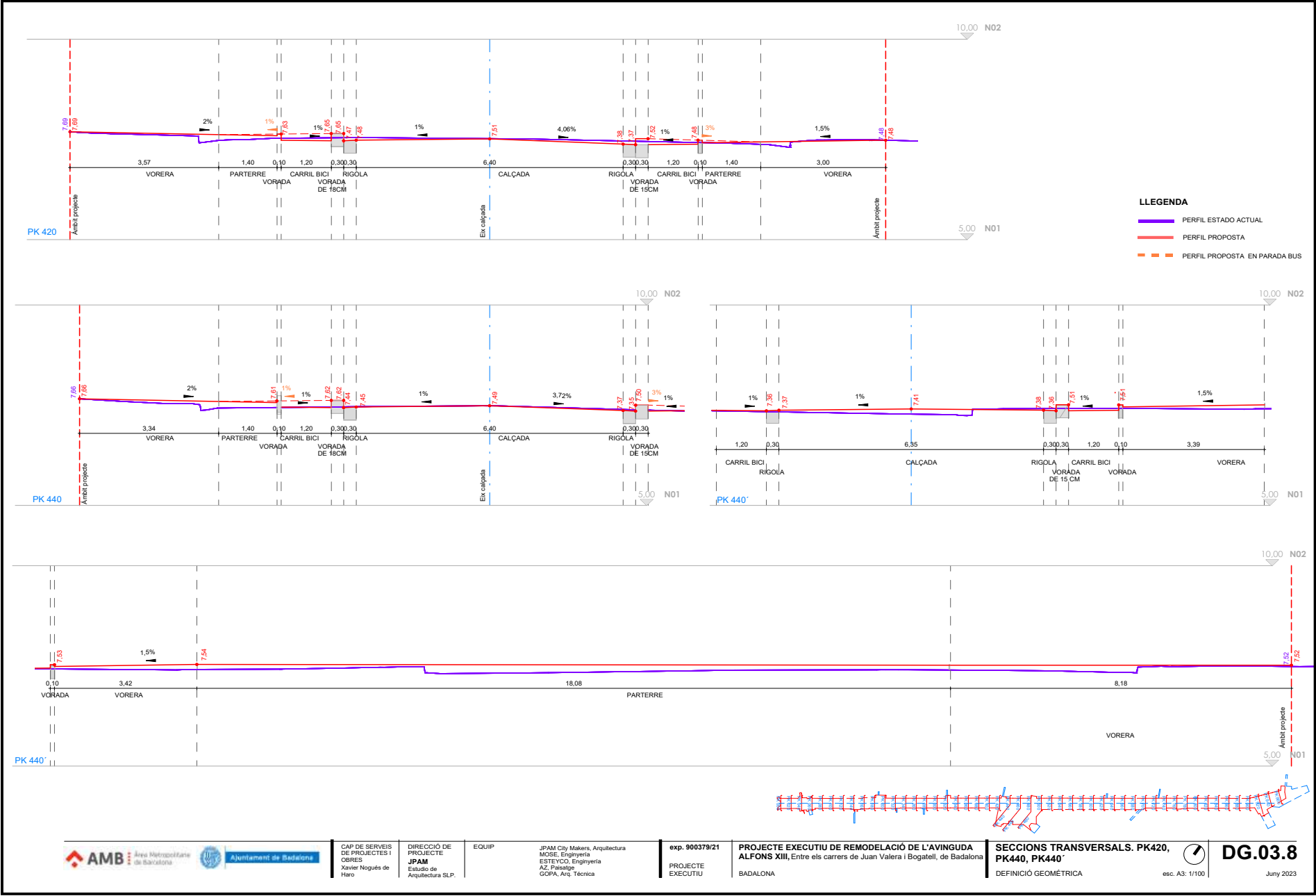

Aquesta és una còpia impresa del document electrònic (Ref.: 3585058 5UROS-3SN22-QFDMY 82699510A8F54BD0A4E4C37E0A6457C01FFDB9F70) generada amb l'aplicació informàtica Firmadoc. El document està APROVAT. Mitjançant el codi de verificació pot comprovar la validesa de la signatura electrònica dels documents signats en l'adreça web: <https://verificador.amb.cat/verificador/Document/home>



CAP DE SERVEIS
DE PROJECTES I
OBRES
Xavier Nogués de
Haro

DIRECCIÓ DE
PROJECTE
JPAM
Estudio de
Arquitectura SLP.

EQUIP

JPAM City Makers, Arquitectura
MOSE, Enginyeria
ESTEYCO, Enginyeria
AZ, Paisatge
GOPA, Arq. Tècnica

exp. 900379/21
PROJECTE
EXECUTIU

PROJECTE EXECUTIU DE REMODELACIÓ DE L'AVINGUDA
ALFONS XIII, Entre els carrers de Juan Valera i Bogatell, de Badalona
BADALONA

SECCIONS TRANSVERSALS. PK420,
PK440, PK440'
DEFINICIÓ GEOMÈTRICA

esc. A3: 1/100

DG.03.8
Juny 2023

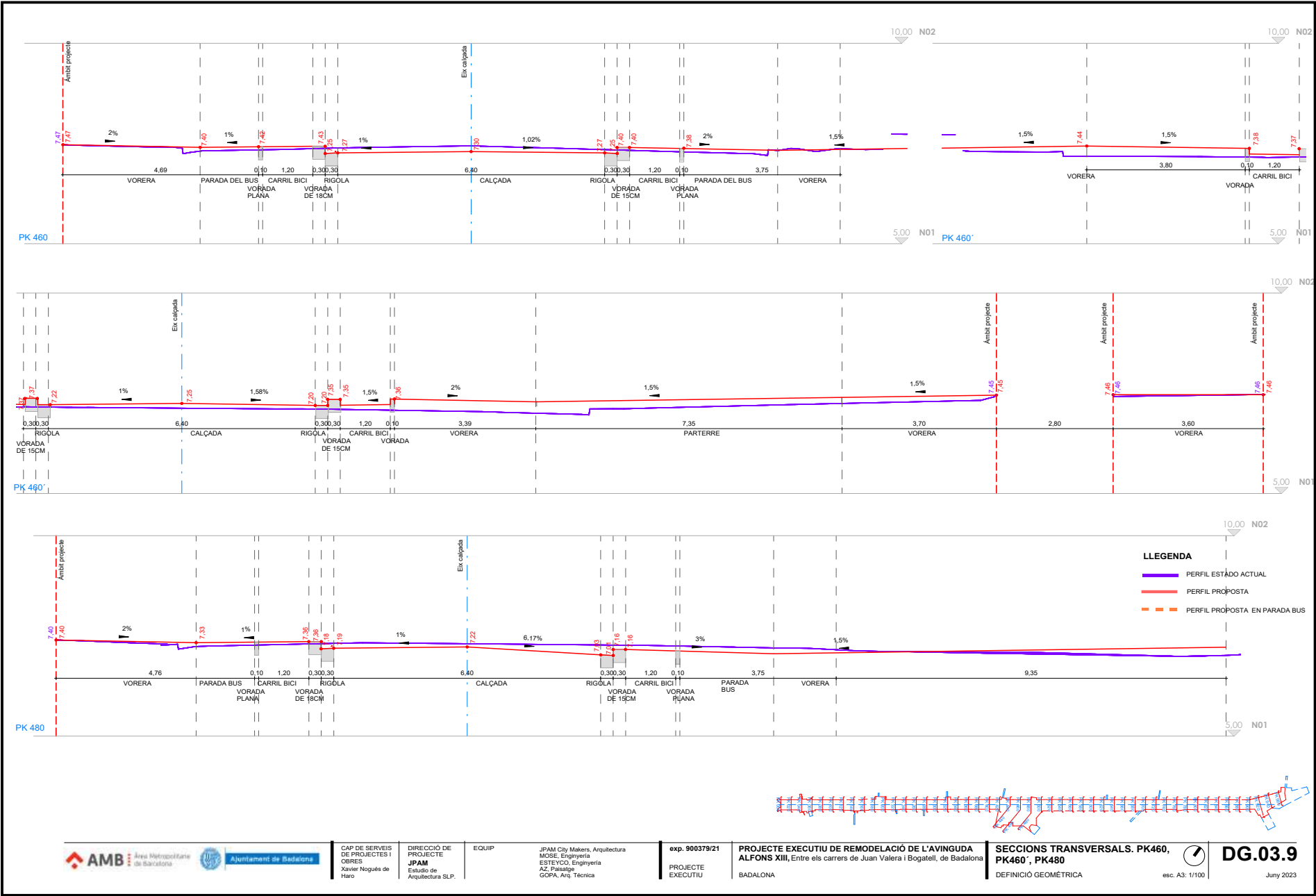

Aquesta és una còpia impresa del document electrònic (Ref.: 3585058 SUROS-3SN22-QFDMY 82696510A8F54BD0A4E4C37E01F7FDB9F70) generada amb l'aplicació informàtica Firmadoc. El document està APROVAT. Mitjançant el codi de verificació pot comprovar la validesa de la signatura electrònica dels documents signats en l'adreça web: <https://verificador.amb.cat/verificador/Document/home>



CAP DE SERVEIS
DE PROJECTES I
OBRES
Xavier Nogués de
Haro

DIRECCIÓ DE
PROJECTE
JPAM
Estudio de
Arquitectura SLP.

EQUIP

JPAM City Makers, Arquitectura
MOSE, Ingeniería
ESTEYCO, Ingeniería
AZ, Paisatge
GOPA, Arq. Técnica

exp. 900379/21
PROJECTE
EXECUTIU

PROJECTE EXECUTIU DE REMODELACIÓ DE L'AVINGUDA
ALFONS XIII, Entre els carrers de Juan Valera i Bogatell, de Badalona
BADALONA

SECCIONS TRANSVERSALS. PK460,
PK460', PK480
DEFINICIÓ GEOMÈTRICA

esc. A3: 1/100

DG.03.9
Juny 2023

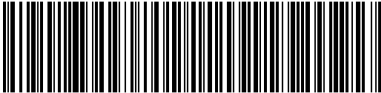
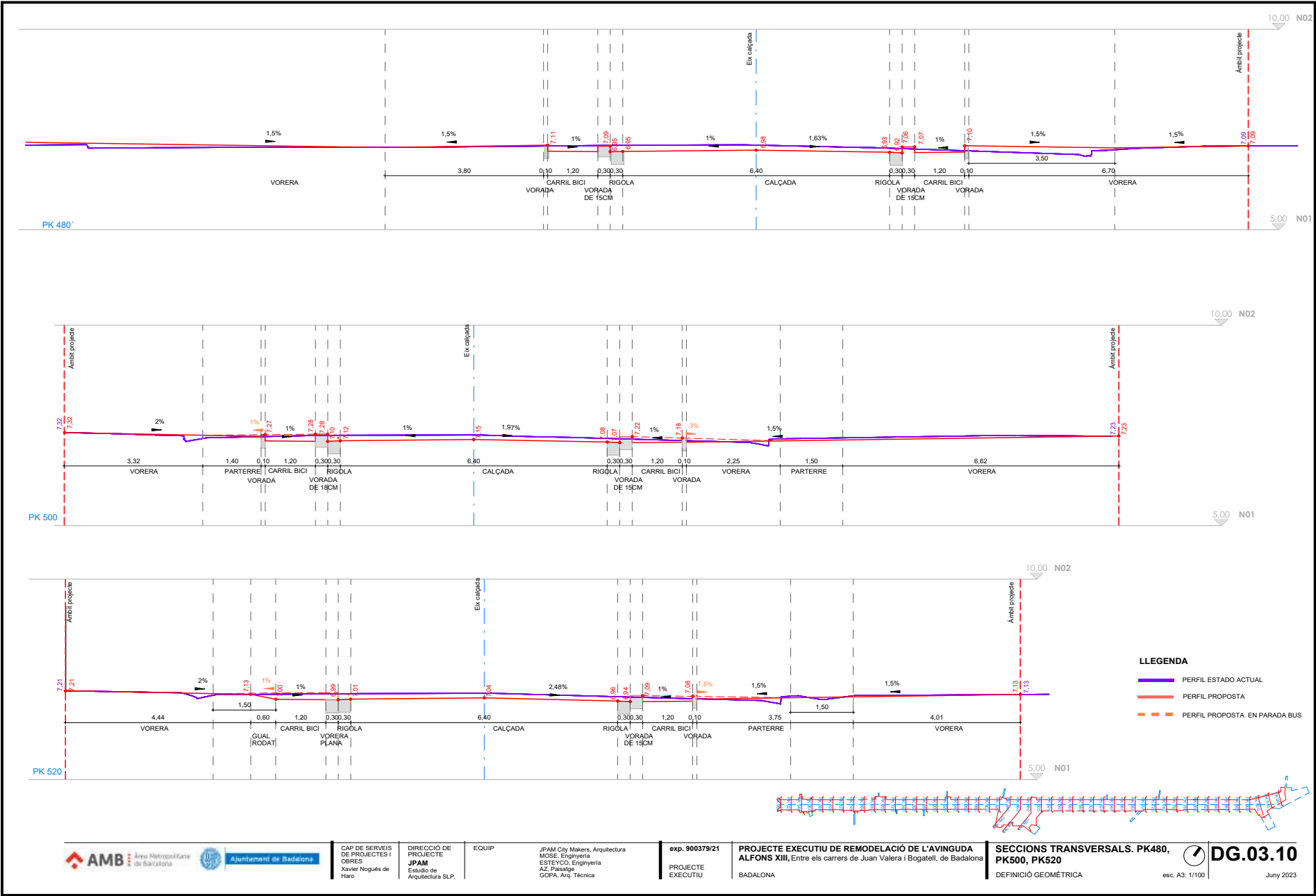

Aquesta és una còpia impresa del document electrònic (Ref.: 3585058 5UROS-3SN22-QFDMY 82699510A8F54BD0A4E4C37E0A6457C071FFDB97F) generada amb l'aplicació informàtica Firmadoc. El document està APROVAT. Mitjançant el codi de verificació pot comprovar la validesa de la signatura electrònica dels documents signats en l'adreça web: <https://verificador.amb.cat/verificador/Document/home>

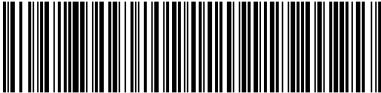
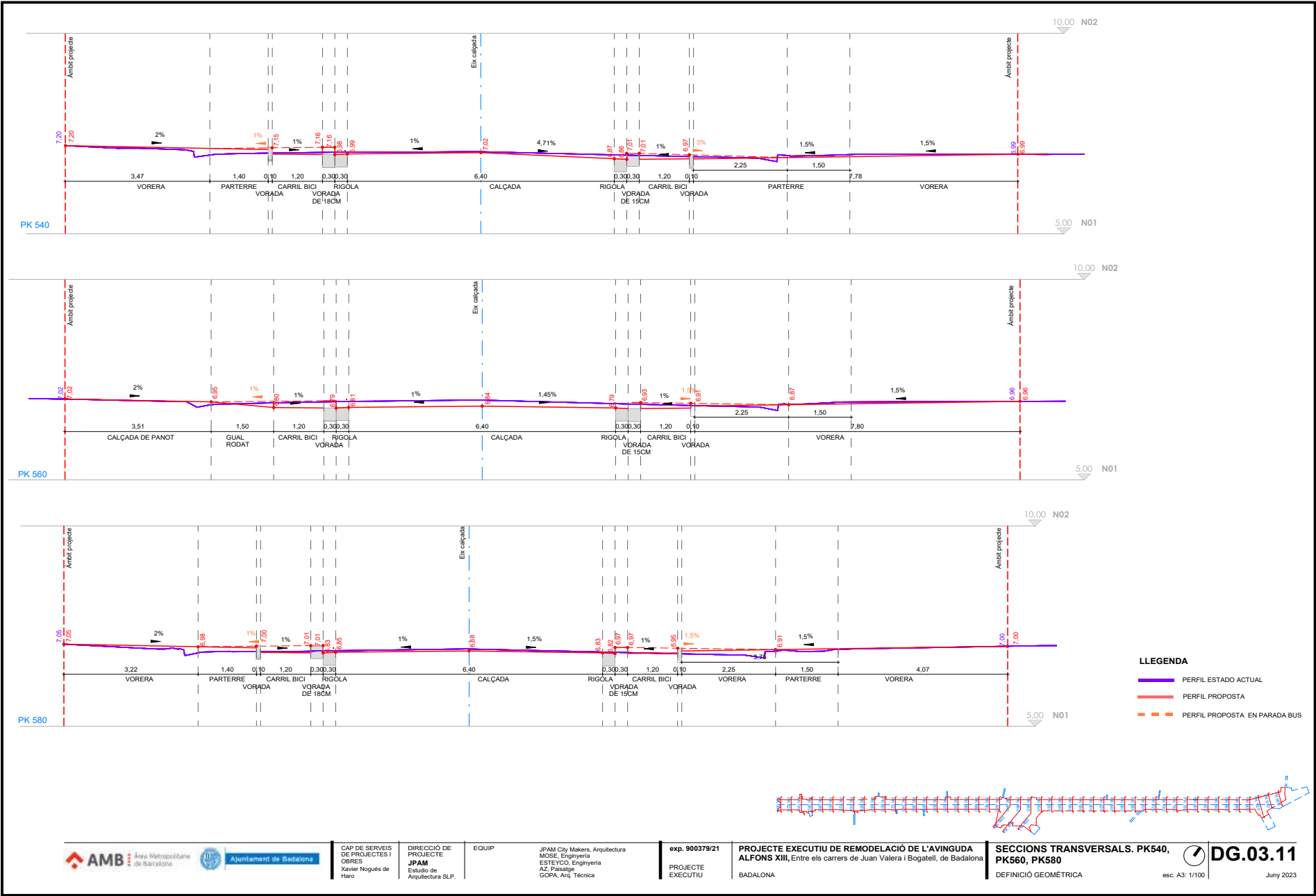

Aquesta és una còpia impresa del document electrònic (Ref.: 3585058 5UROS-3SN22-QFDMY 82699510A8F54BD0A4E4C37E0A6457C01FFDB9F70) generada amb l'aplicació informàtica Firmadoc. El document està APROVAT. Mitjançant el codi de verificació pot comprovar la validesa de la signatura electrònica dels documents signats en l'adreça web: <https://verificador.amb.cat/verificador/Documento/home>



Aquesta és una còpia impresa del document electrònic (Ref.: 3585058 5UROS-3SN22-QFDMY 826959510A8F54BD04E4C37E07A64567C01FFDB9F70) generada amb l'aplicació informàtica Firmadoc. El document està APROVAT. Mitjançant el codi de verificació pot comprovar la validesa de la signatura electrònica dels documents signats en l'adreça web: <https://verificador.amb.cat/verificador/Documento/home>

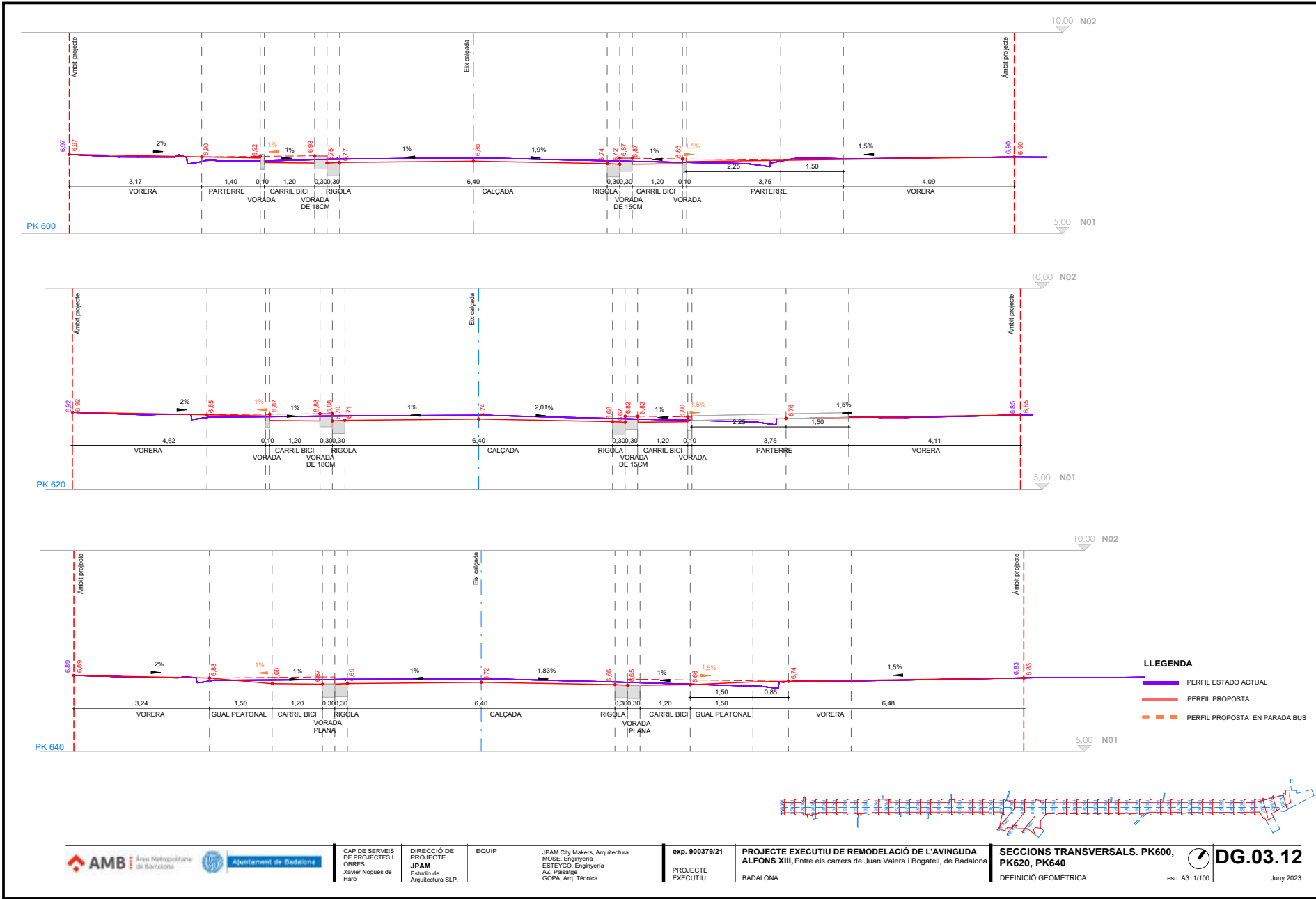

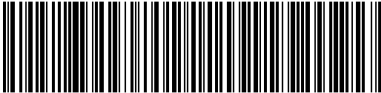
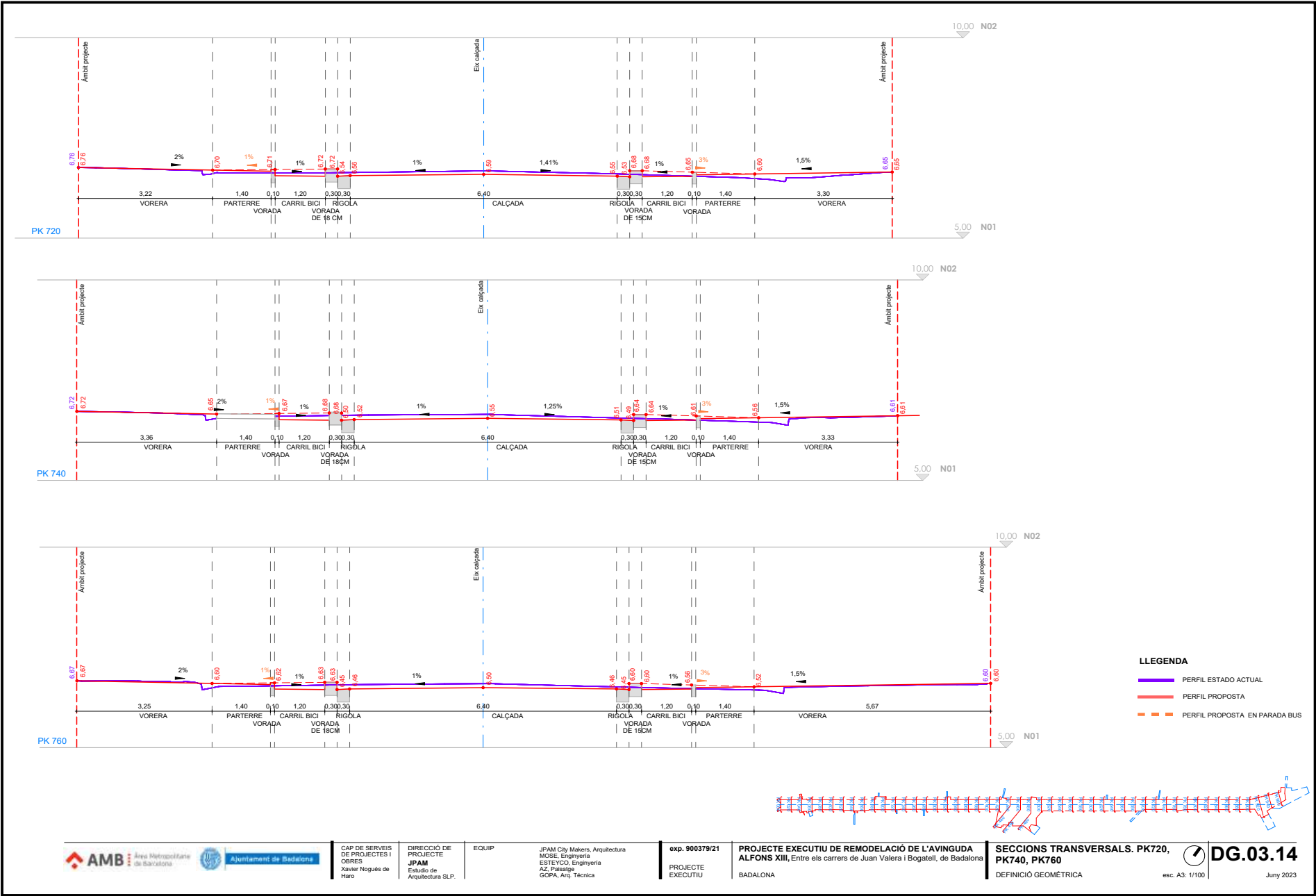

Aquesta és una còpia impresa del document electrònic (Ref.: 3585058 5UROS-3SN22-QFDMY 82699510A8F54BD0A4E4C37E0A6457C01FFDB9F7) generada amb l'aplicació informàtica Firmadoc. El document està APROVAT. Mitjançant el codi de verificació pot comprovar la validesa de la signatura electrònica dels documents signats en l'adreça web: <https://verificador.amb.cat/verificador/Document/home>



Ajuntament de Badalona

CAP DE SERVEIS
DE PROJECTES I
OBRES
Xavier Nogués de
Haro

DIRECCIÓ DE
PROJECTE
JPAM
Estudio de
Arquitectura SLP.

EQUIP

JPAM City Makers, Arquitectura
MOSE, Ingeniería
ESTEYCO, Ingeniería
AZ, Paisatge
GOPA, Arq. Técnica

exp. 900379/21
PROJECTE
EXECUTIU

PROJECTE EXECUTIU DE REMODELACIÓ DE L'AVINGUDA
ALFONS XIII, Entre els carrers de Juan Valera i Bogatell, de Badalona
BADALONA

SECCIONS TRANSVERSALS. PK720,
PK740, PK760
DEFINICIÓ GEOMÈTRICA



esc. A3: 1/100

DG.03.14

Juny 2023

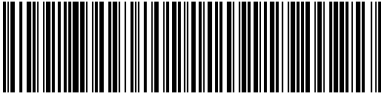
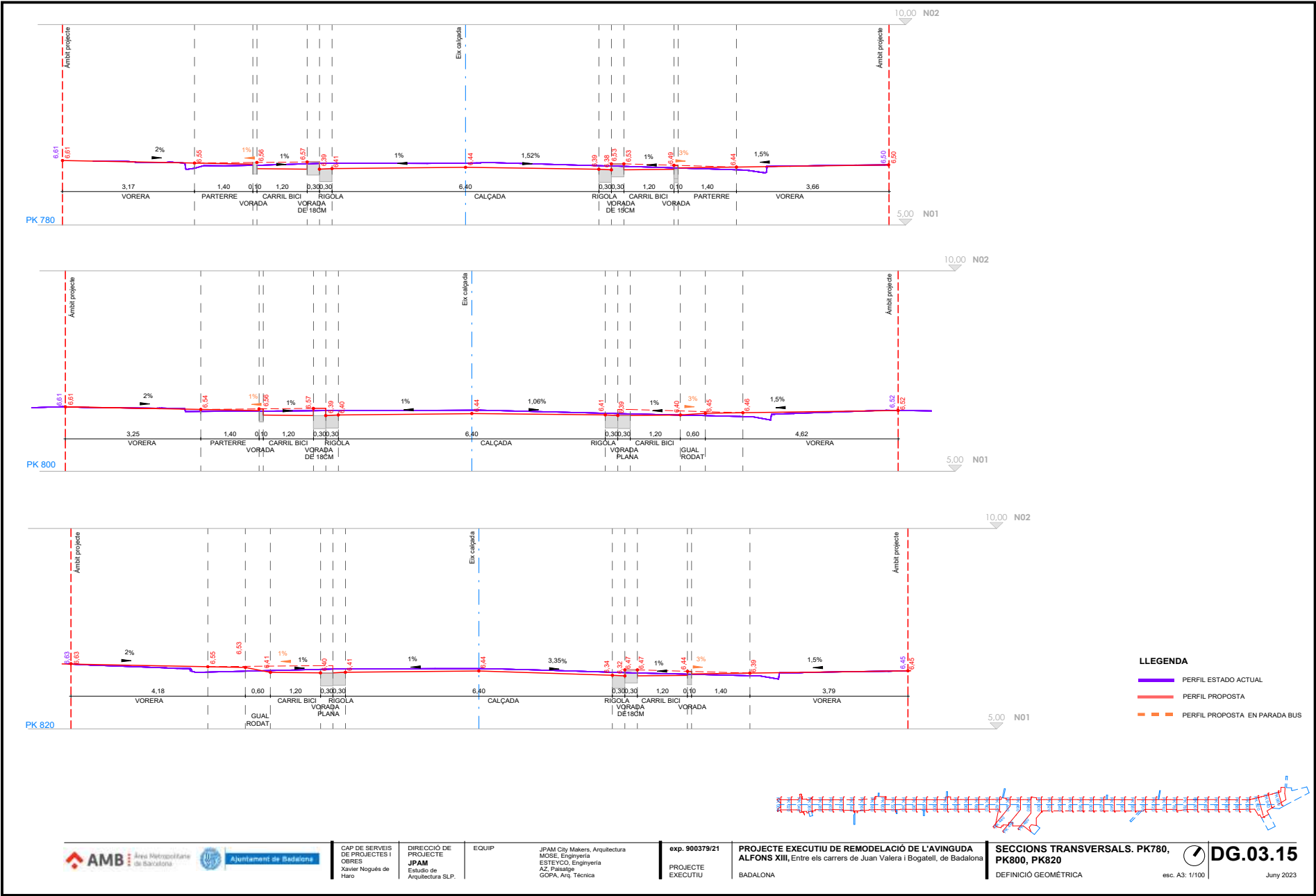

Aquesta és una còpia impresa del document electrònic (Ref.: 3585058 5UROS-3SN22-QFDMY 82699510A8F54BD0A4E3C737E0A6457C01FFDB9F70) generada amb l'aplicació informàtica Firmadoc. El document està APROVAT. Mitjançant el codi de verificació pot comprovar la validesa de la signatura electrònica dels documents signats en l'adreça web: <https://verificador.amb.cat/verificador/Document/home>

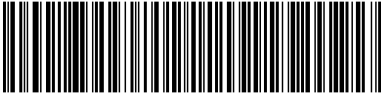
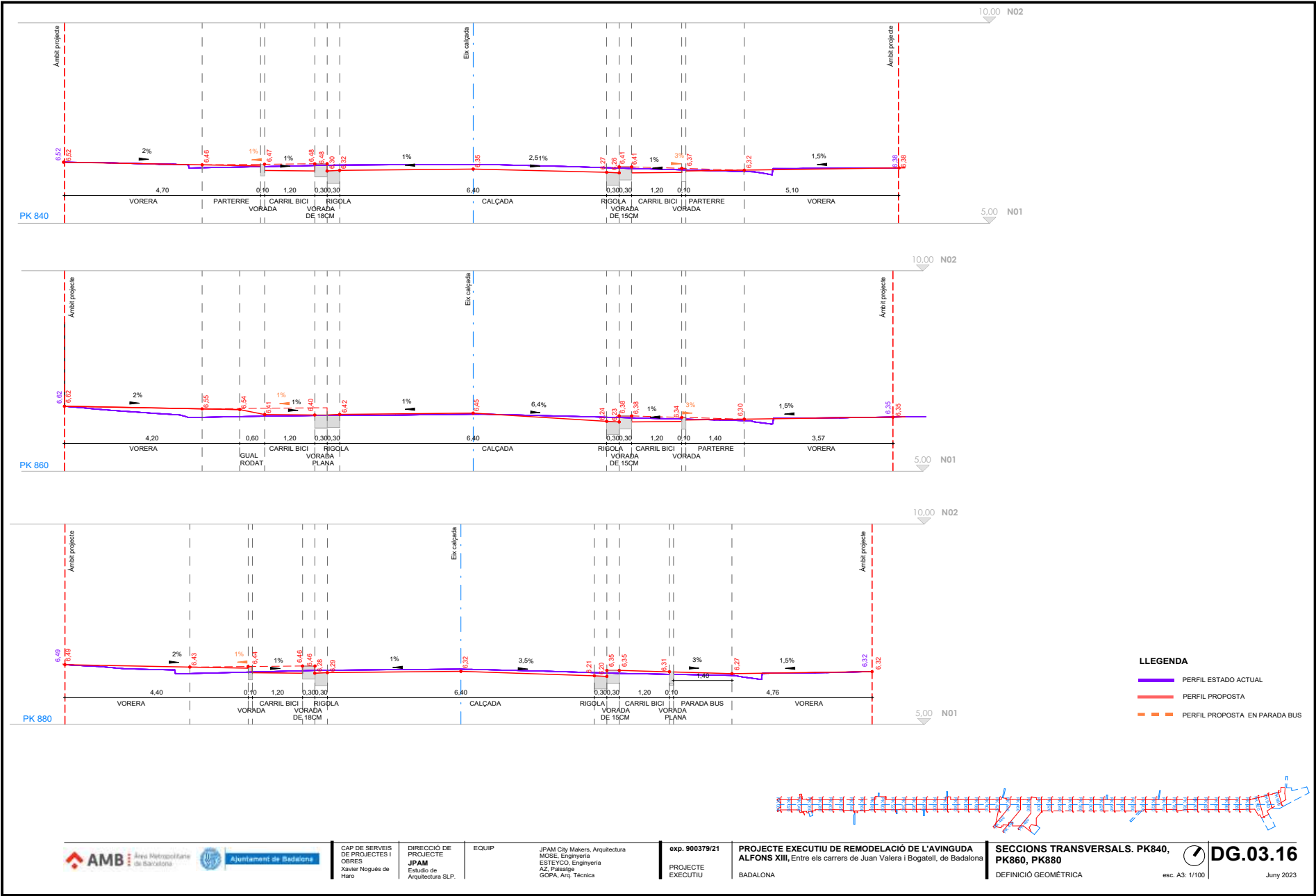

Aquesta és una còpia impresa del document electrònic (Ref.: 3585058 5UROS-3SN22-QFDMY 82699510A8F54BD04E4C370E0A6457C01FFDB9F7) generada amb l'aplicació informàtica Firmadoc. El document està APROVAT. Mitjançant el codi de verificació pot comprovar la validesa de la signatura electrònica dels documents signats en l'adreça web: <https://verificador.amb.cat/verificador/Documento/home>



Ajuntament de Badalona

CAP DE SERVEIS
DE PROJECTES I
OBRES
Xavier Nogués de
Haro

DIRECCIÓ DE
PROJECTE
JPAM
Estudio de
Arquitectura SLP.

EQUIP

JPAM City Makers, Arquitectura
MOSE, Ingeniería
ESTETICO, Ingeniería
AZ, Paisajaje
GOPA, Arq. Técnica

exp. 900379/21
PROJECTE
EXECUTIU

PROJECTE EXECUTIU DE REMODELACIÓ DE L'AVINGUDA
ALFONS XIII, Entre els carrers de Juan Valera i Bogatell, de Badalona
BADALONA

SECCIONS TRANSVERSALS. PK840,
PK860, PK880
DEFINICIÓ GEOMÈTRICA



DG.03.16

esc. A3: 1/100

June 2023

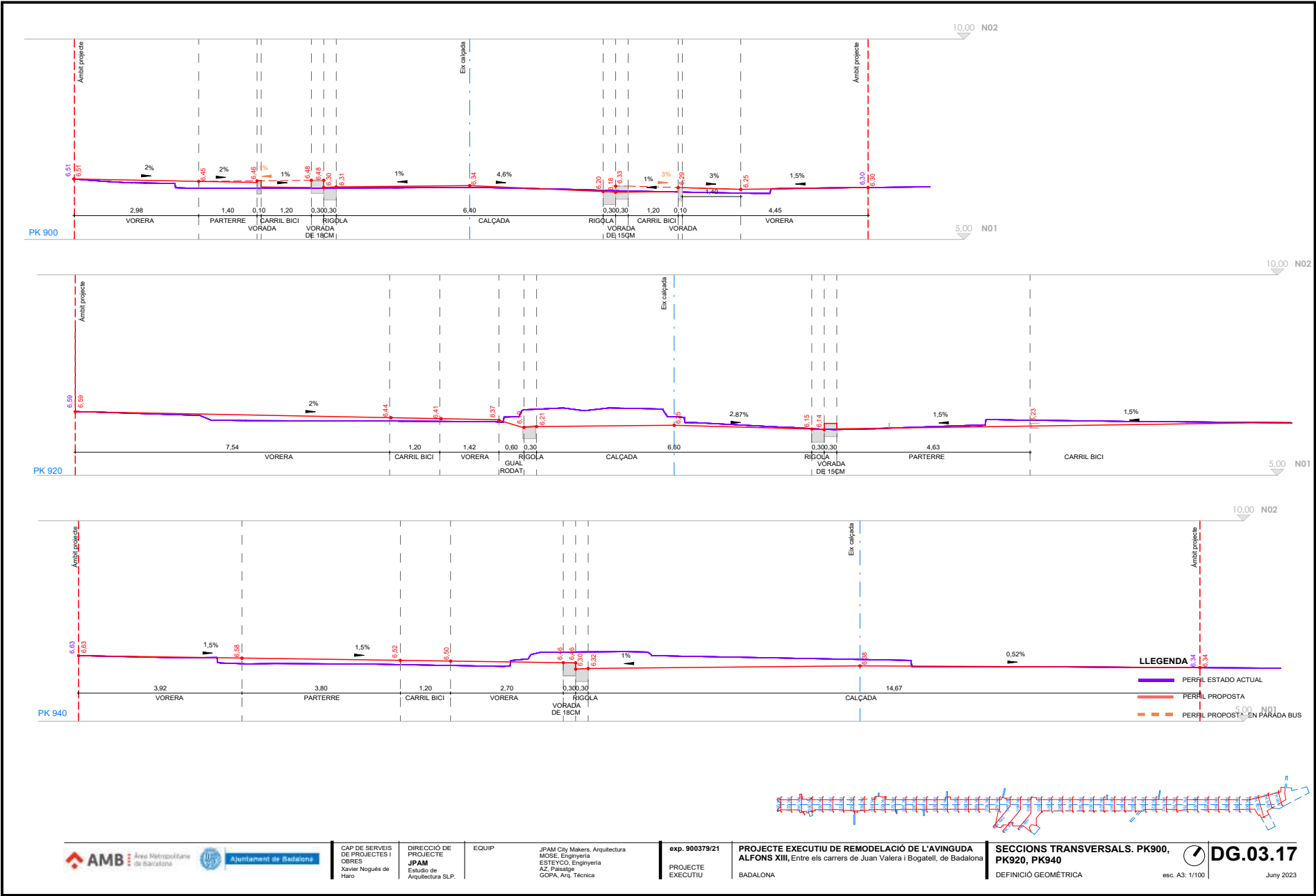

Aquesta és una còpia impresa del document electrònic (Ref.: 3585058 SUROS-3SN22-QFDMY 82695810A8F54BD0A4E4C37E0A6457C01FFDB9F70) generada amb l'aplicació informàtica Firmadoc. El document està APROVAT. Mitjançant el codi de verificació pot comprovar la validesa de la signatura electrònica dels documents signats en l'adreça web: https://verificador.amb.cat/verificador/Document/home



CAP DE SERVEIS
DE PROJECTES I
OBRES
Xavier Nogués de
Haro

DIRECCIÓ DE
PROJECTE
JPAM
Estudio de
Arquitectura SLP.

EQUIP

JPAM City Makers, Arquitectura
MOSE, Ingeniería
ESTEYCO, Ingeniería
AZ, Paisaje
GOPA, Arq. Técnica

exp. 900379/21
PROJECTE
EXECUTIU

PROJECTE EXECUTIU DE REMODELACIÓ DE L'AVINGUDA
ALFONS XIII, Entre els carrers de Juan Valera i Bogatell, de Badalona
BADALONA

SECCIONS TRANSVERSALS. PK900,
PK920, PK940
DEFINICIÓ GEOMÈTRICA



esc. A3: 1/100

DG.03.17

Juny 2023



Codi per a validació: **5UROS-3SN22-QFDM**
Data d'emissió: **29 de Maig de 2025** a les **13:57:39**

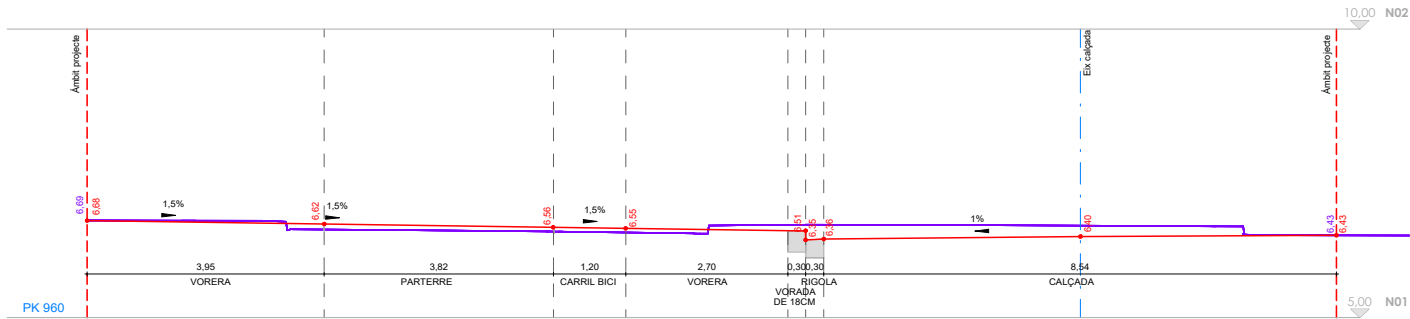

Aquesta és una còpia impresa del document electrònic (Ref.: 3585058 SURS-3SN2-QFDMY 82699510A8F54B4BD0D4EC43E70A6A45C01FFDB97F) generada amb l'aplicació informàtica Firmadoc. El document està APROVAT. Mitjançant el codi de verificació pot comprovar la validesa de la signatura electrònica dels documents signats en l'adreça web: <https://verificador.amb.cat/verificadorDocumento/home>



LLEGENDA

 PERFIL ESTADO ACTUAL
 PERFIL PROPOSTA
 PERFIL PROPOSTA EN PARADA BUS

SECCIONS TRANSVERSALS. PK960

DEFINICIÓ GEOMÈTRICA

60 DG.03.18

esc. A3: 1/100

Juny 2023

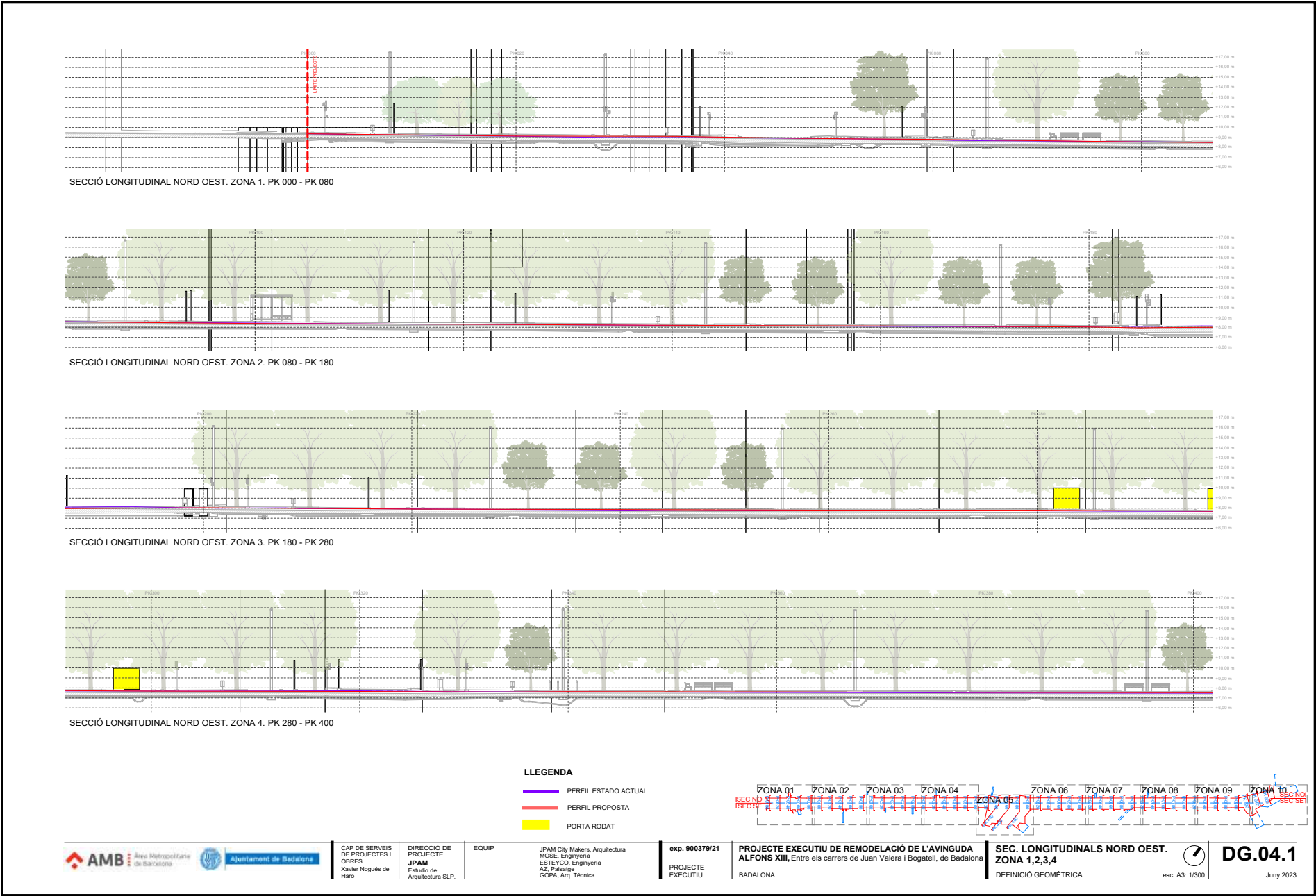

Aquesta és una còpia impresa del document electrònic (Ref.: 3585058 5UROS-3SN22-QFDMY 82699510A8F54BD0A4E4C37E0A6457C01FFDB9F70) generada amb l'aplicació informàtica Firmadoc. El document està APROVAT. Mitjançant el codi de verificació pot comprovar la validesa de la signatura electrònica dels documents signats en l'adreça web: <https://verificador.amb.cat/verificador/Documento/home>

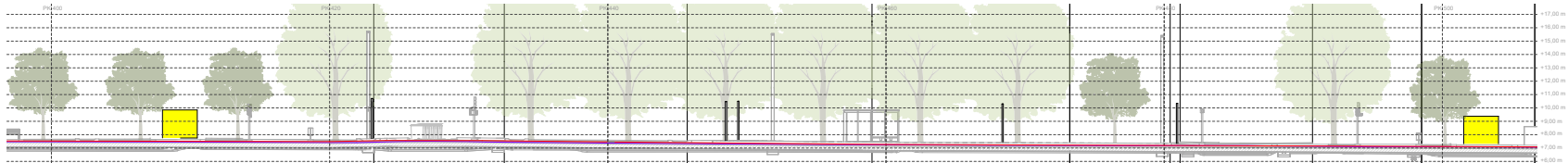

SECCIÓ LONGITUDINAL NORD OEST. ZONA 5. PK 400 - PK 500

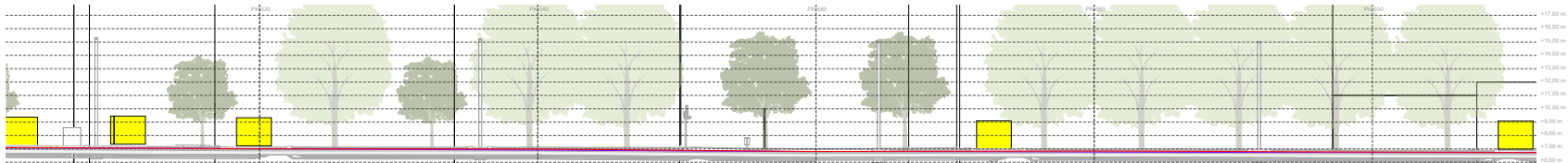

SECCIÓ LONGITUDINAL NORD OEST. ZONA 6. PK 500 - PK 600

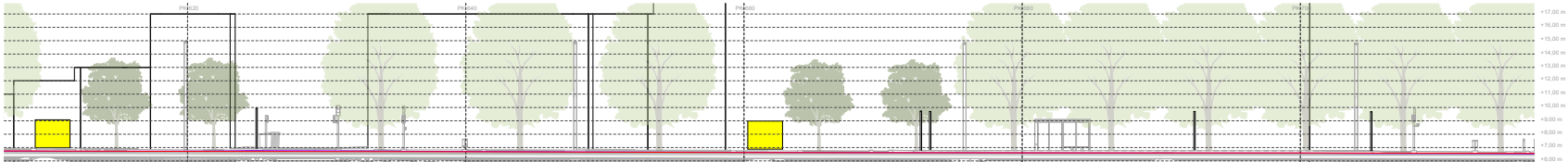

SECCIÓ LONGITUDINAL NORD OEST. ZONA 7. PK 620 - PK 700

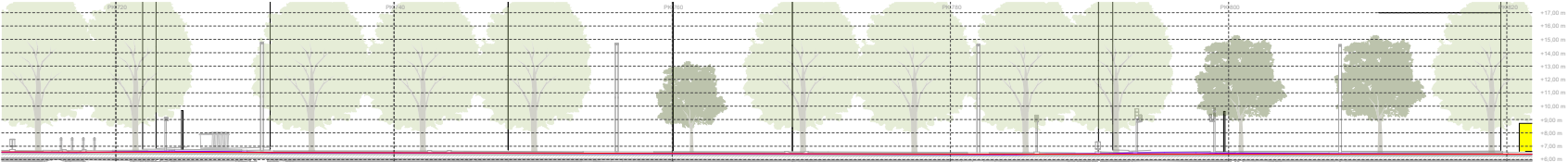

SECCIÓ LONGITUDINAL NORD OEST. ZONA 8. PK 720 - PK 820

LLEENDA

- PERFIL ESTADO ACTUAL
- PERFIL PROPOSTA
- PORTA RODAT



CAP DE SERVEIS
DE PROJECTES I
OBRES
Xavier Nogués de
Haro

DIRECCIÓ DE
PROJECTE
JPAM
Estudi de
Arquitectura SLP.

EQUIP

JPAM City Makers, Arquitectura
MOSE, Enginyeria
ESTEYCO, Enginyeria
AZ, Paisatge
GOPA, Arq. Tècnica

exp. 900379/21
PROJECTE
EXECUTIU

PROJECTE EXECUTIU DE REMODELACIÓ DE L'AVINGUDA
ALFONS XIII, Entre els carrers de Juan Valera I Bogatell, de Badalona
BADALONA

SEC. LONGITUDINALS. NORD OEST.
ZONA 5,6,7,8
DEFINICIÓ GEOMÈTRICA

esc. A3: 1/300

DG.04.2
Juny 2023



Aquesta és una còpia impresa del document electrònic (Ref.: 3585058 5UROS-3SN22-QFDMY 82699510A8F54BD0A4C37E0A6457C01FFDB9F70) generada amb l'aplicació informàtica Firmadoc. El document està APROVAT. Mitjançant el codi de verificació pot comprovar la validesa de la signatura electrònica dels documents signats en l'adreça web: <https://verificador.amb.cat/verificador/Document/home>

Codi per a validació: 5UROS-3SN22-QFDMY
Data d'emissió: 29 de Maig de 2025 a les 13:57:39
Pàgina 57 de 68



Aquesta és una còpia impresa del document electrònic (Ref.: 3585058 SUR0S-3SN22-QFDMY 82699510A8F54BD04E4C37C0E0A46547C01FFDB9F70) generada amb l'aplicació informàtica Firmadoc. El document està APROVAT. Mitjançant el codi de verificació pot comprovar la validesa de la signatura electrònica dels documents signats en l'adreça web: <https://verificador.amb.cat/verificadorDocumento/home>

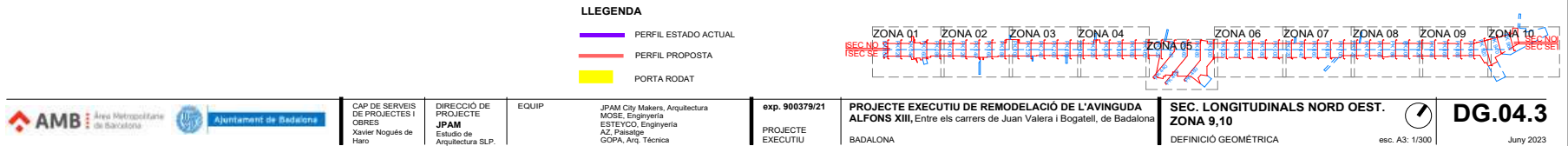



Aquesta és una còpia impresa del document electrònic (Ref.: 3585058 5UROS-3SN22-QFDMY 82699510A8F54BD0A4E4C37E0A6457C01FFDB9F70) generada amb l'aplicació informàtica Firmadoc. El document està APROVAT. Mitjançant el codi de verificació pot comprovar la validesa de la signatura electrònica dels documents signats en l'adreça web: <https://verificador.amb.cat/verificador/Document/home>

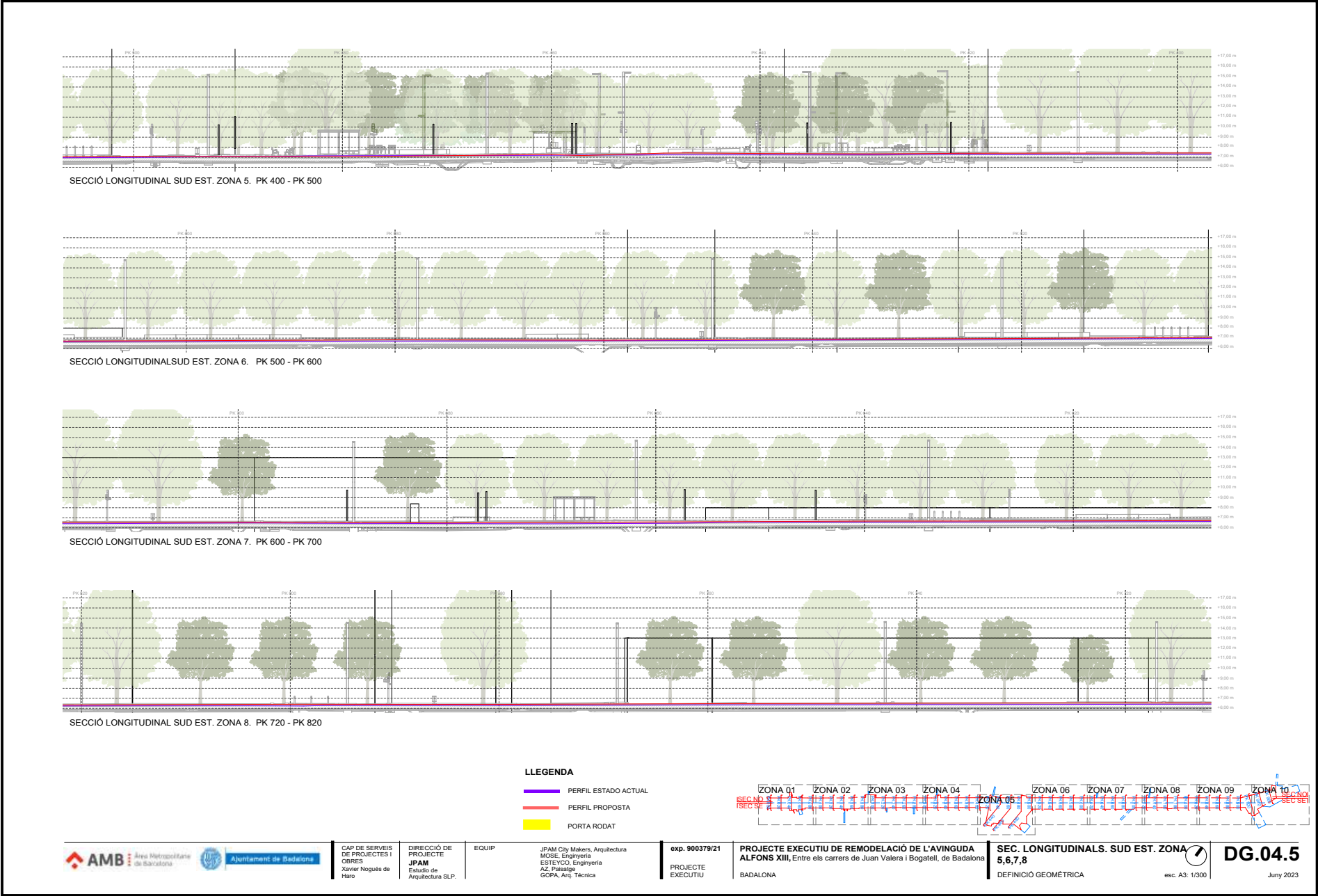

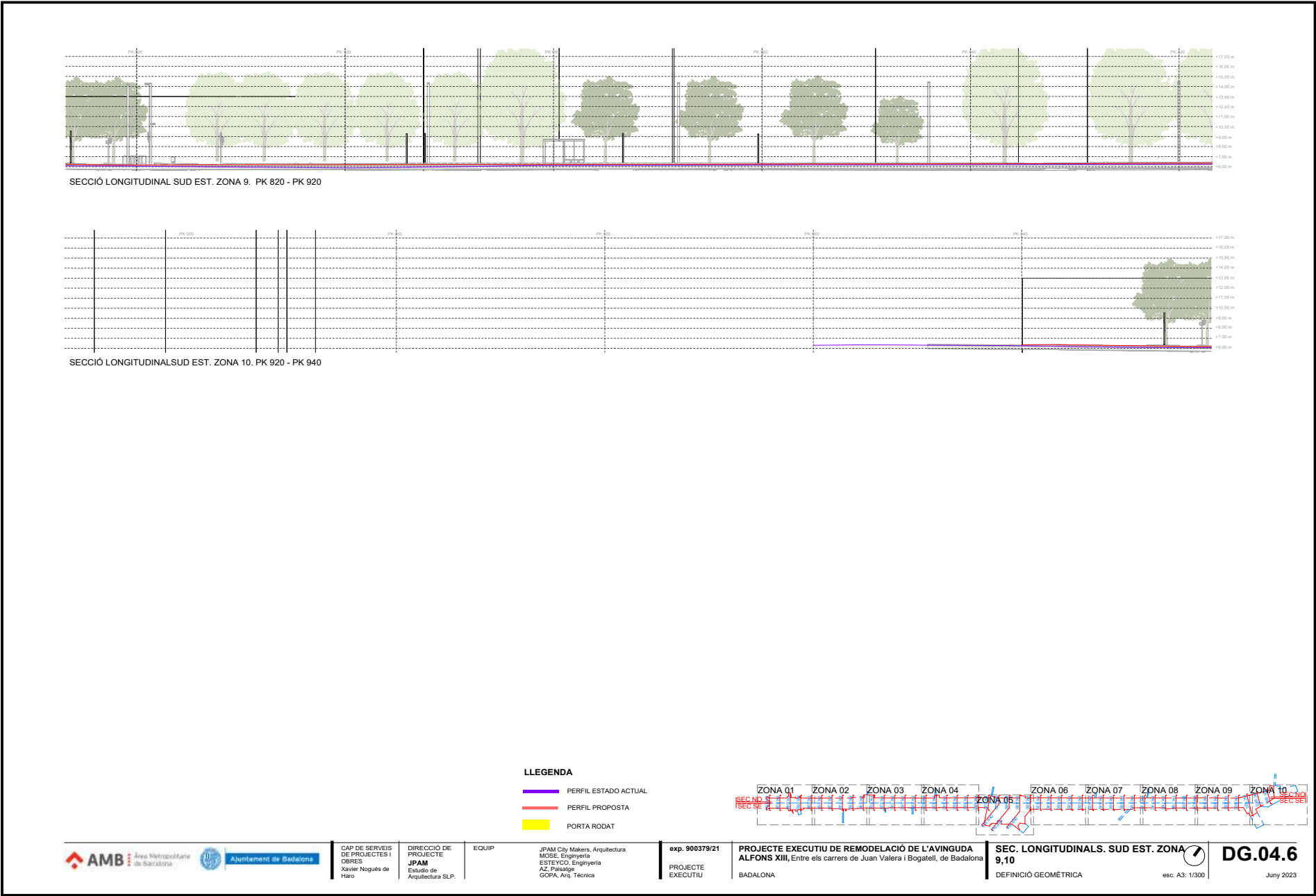

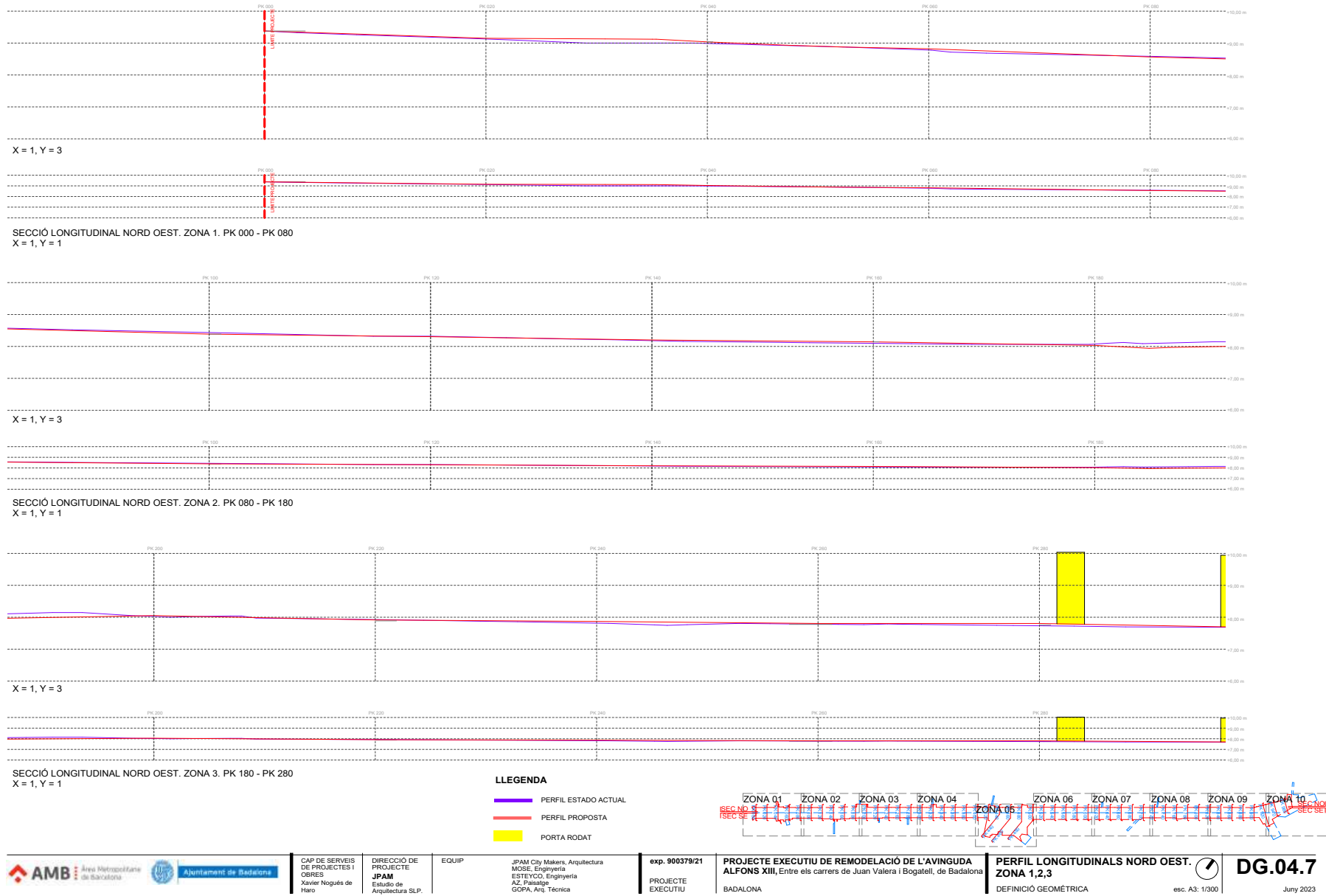

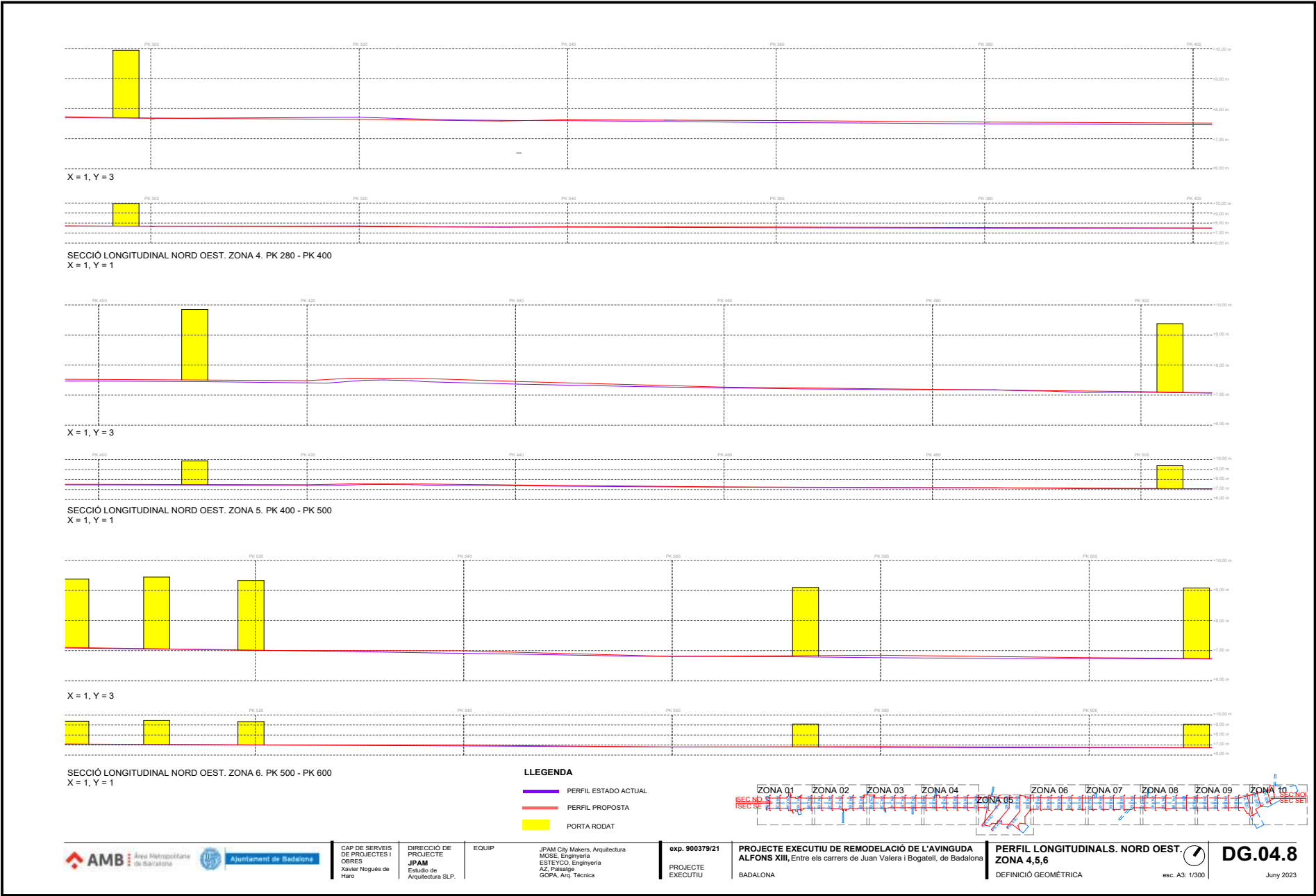

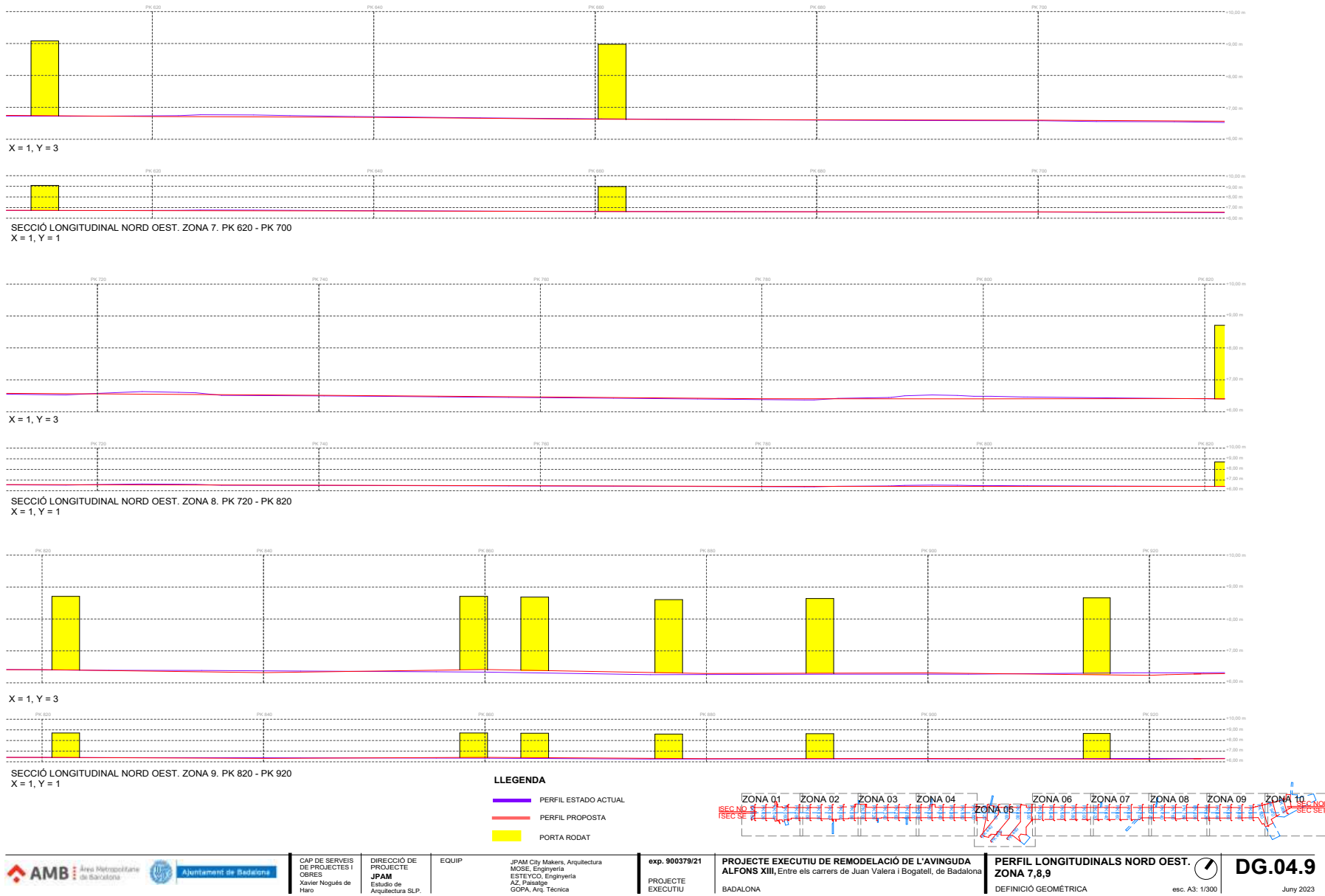



Aquesta és una còpia impresa del document electrònic (Ref.: 3585058 5URCS-3SN22-CFDMY 82699510A8F5F4BD04E4C37E0A6457C01FFDB9B770) generada amb l'aplicació informàtica Firmadoc. El document està APPROVAT. Mitjançant el codi de verificació pot comprovar la validesa de la signatura electrònica dels documents signats en l'adreça web: <https://verificador.amb.cat/verificadorDocumento/home>

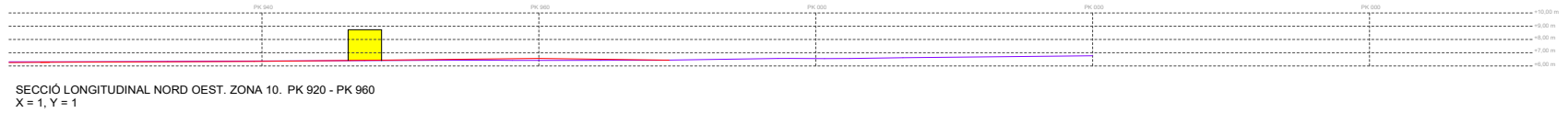
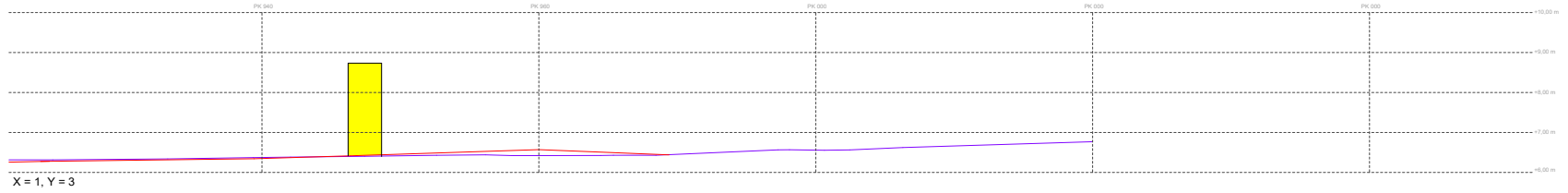

SECCIÓ LONGITUDINAL NORD OEST. ZONA 10. PK 920 - PK 960
X = 1, Y = 1

LLEGENDA

- PERFIL ESTADO ATUAL
 PERFIL PROPOSTA
 PORTA RODAT



Ajuntament de Badalona

DIRECCIÓ DE
PROJECTE
JPAM
Estudio de
Arquitectura SLP.

JPAM C

exp. 900379/21

PROIECTE
EXECUTIU

PROJECTE EXECUTIU DE REMODELACIÓ DE L'AVINGUDA ALFONS XIII, Entre els carrers de Juan Valera i Bogatell, de Badalona

**PERFIL LONGITUDINALS NORD OEST.
ZONA 10**

DEFINICIÓ GEOMÈTRICA

esc. A

esc. A3: 1/300 |

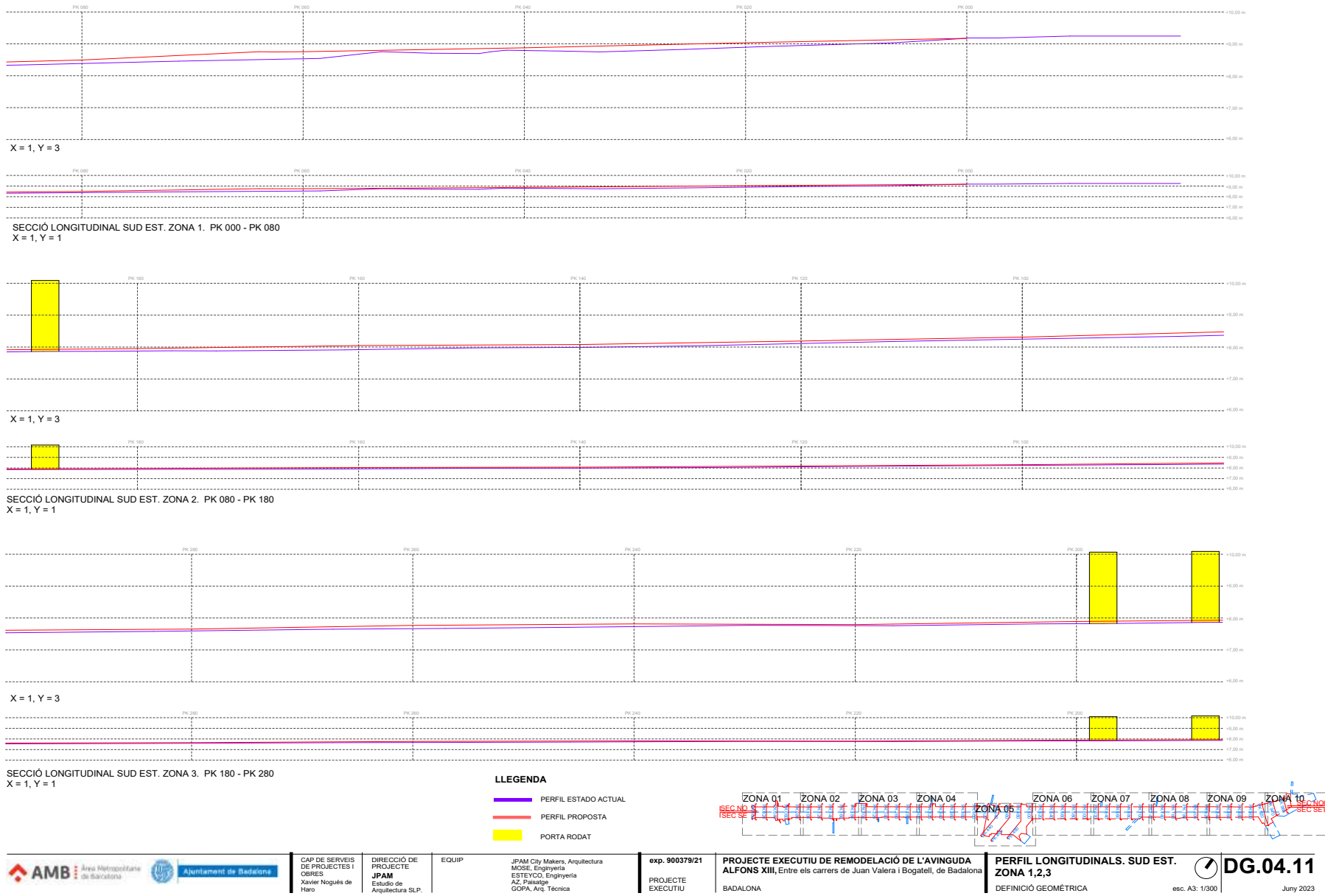

DG.04.10

Juny 2023

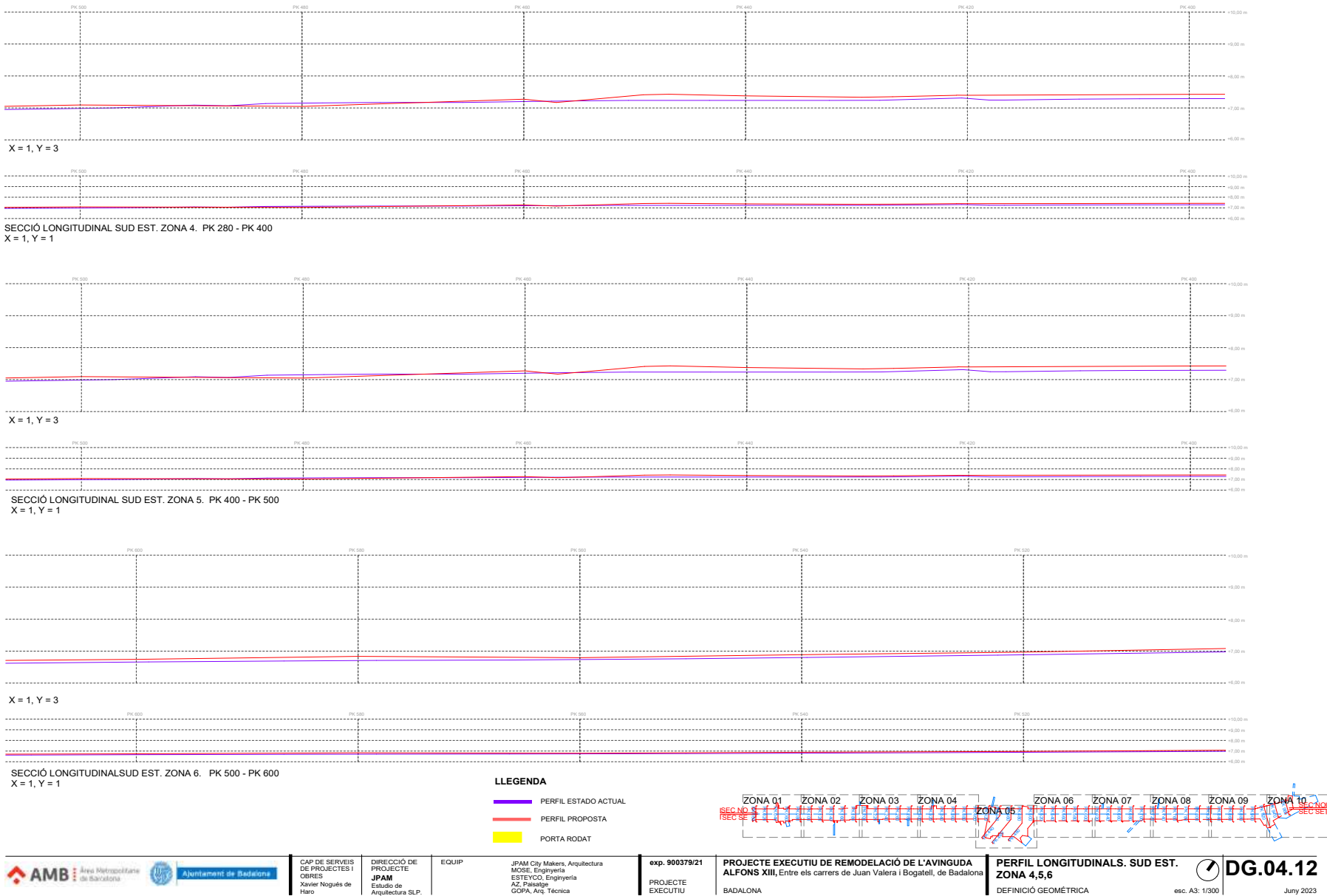

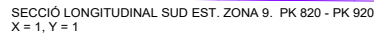
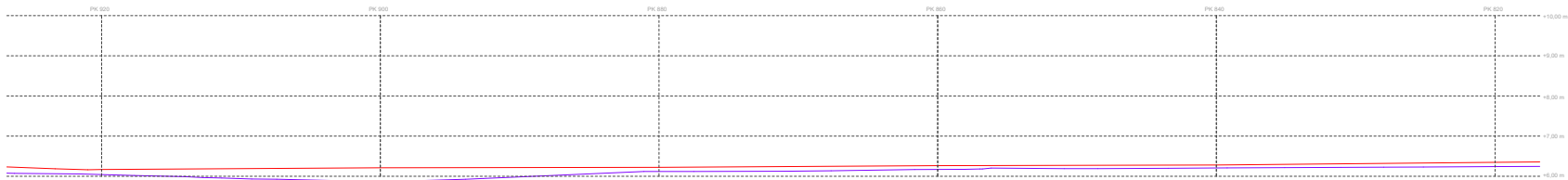
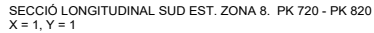
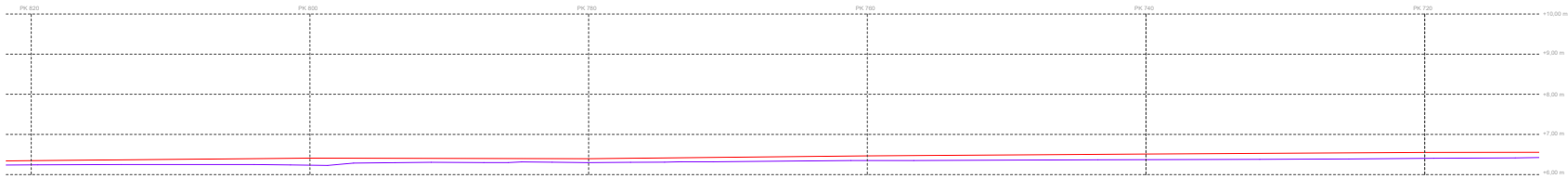
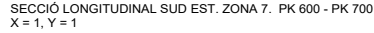
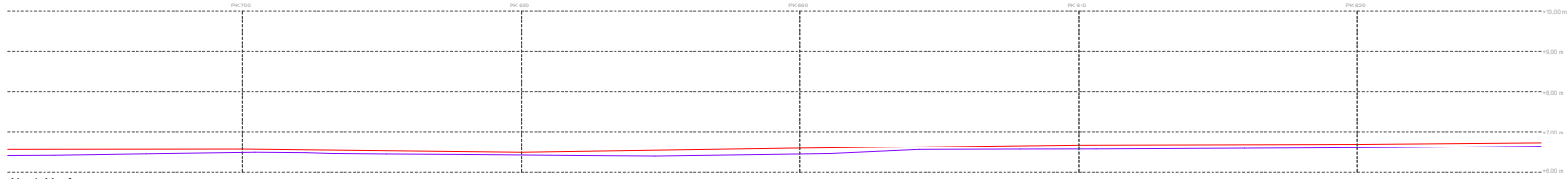



 PERFIL ESTADO ACTUAL
 PERFIL PROPOSTA
 PORTA RODAT

